

АДМИНИСТРАЦИЯ ГОРОДСКОГО ОКРУГА ШАТУРА МОСКОВСКОЙ ОБЛАСТИ

ПОСТАНОВЛЕНИЕ

от 27.12.2023 №2851

об установлении публичного сервитута в порядке главы V.7. Земельного кодекса Российской Федерации по адресу (местоположение): Московская область, Городской округ Шатура в пользу общества с ограниченной ответственностью "Газпром газификация" в целях складирования строительных и иных материалов, возведения некапитальных строений, сооружений (включая ограждения, бытовки, навесы) и (или) размещения строительной техники

В соответствии с Земельным кодексом Российской Федерации, Федеральным законом от 06.10.2003 № 131-ФЗ «Об общих принципах организации местного самоуправления в Российской Федерации», Законом Московской области № 23/96-ОЗ «О регулировании земельных отношений в Московской области», руководствуясь Уставом Городского округа Шатура, учитывая ходатайство общества с ограниченной ответственностью "Газпром газификация" от 07.12.2023 № P001-5839858842-80075567,

ПОСТАНОВЛЯЮ:

1. Установить публичный сервитут на срок 36 месяцев в отношении земель, государственная собственность на которые не разграничена и земельных участков, согласно приложению № 1 к настоящему Постановлению, в пользу общества с ограниченной ответственностью "Газпром газификация", в целях складирования строительных и иных материалов, возведения некапитальных строений, сооружений (включая ограждения, бытовки, навесы) и (или) размещения строительной техники, которые необходимы для обеспечения строительства инженерного сооружения местного значения "Газопровод межпоселковый д.

Спирино - д. Ворово - д. Гора - п. Саматиха Городской округ Шатура Московской области", в границах в соответствии с приложением №2 к настоящему Постановлению.

1.1. Срок, в течение которого использование земельных участков, согласно приложению №1 к настоящему Постановлению, в соответствии с их видом разрешенного использования будет невозможно или существенно затруднено в связи с осуществлением публичного сервитута определяется проектной документацией (Раздел 5. Том 5. Проект организации строительства, 2304.059.П.0/0.0002.ПОС), разработанной ООО "Газпром проектирование", но не более трех месяцев в отношении земельных участков, предназначенных для жилищного строительства (в том числе индивидуального жилищного строительства), ведения личного подсобного хозяйства, садоводства, огородничества, или одного года в отношении иных земельных участков.

1.2. Размещение линейного объекта предусмотрено документами территориального планирования Городского округа Шатура Московской области: картой планируемого размещения объектов местного значения Городского округа Шатура Московской области в части газопровода межпоселкового д. Спирино – д. Ворово – д. Гора, - п. Саматиха постановлением администрации Городского округа Шатура Московской области от 12.07.2022г. №1518.

1.3. Порядок установления зон с особыми условиями использования территории и содержание ограничений прав на земельные участки в границах таких зон определен Постановлением Правительства Российской Федерации от 20.11.2000 №878 "Об утверждении Правил охраны газораспределительных сетей".

1.4. Обязать общество с ограниченной ответственностью "Газпром газификация" привести земельные участки, указанные в п.1 Постановления, в состояние, пригодное для использования в соответствии с видом разрешенного использования, в срок не позднее чем три месяца после завершения деятельности, для осуществления которой установлен публичный сервитут.

2. Администрации в течение 5 рабочих дней направить копию настоящего Постановления в Управление Федеральной службы государственной регистрации, кадастра и картографии по Московской области для внесения сведений об установлении публичного сервитута в отношении земельных участков, указанных в пункте 1 настоящего Постановления, в Единый государственный реестр недвижимости.

3. Администрации в течение 5 рабочих дней разместить настоящее Постановление на официальном информационном сайте администрации - <https://www.shatura.ru/> в информационно-телекоммуникационной сети «Интернет».

4. Комитету по управлению имуществом администрации Городского округа Шатура Московской области в течение 5 рабочих дней направить владельцу публичного сервитута копию настоящего Постановления, сведения о лицах, являющихся правообладателями земельных участков, сведения о лицах, подавших заявления об учете их прав (обременений прав) на земельные участки, способах связи с ними, копии документов, подтверждающих права указанных лиц на земельные участки.

5. Контроль за выполнением настоящего Постановления возложить на заместителя главы администрации Городского округа Шатура Московской области А.С. Глухову.

**Приложение № 1 к
Постановлению
от 27.12.2023 № 2851**

№	Кадастровый номер земельного участка	Адрес / описание местоположения
1	2	3
1	50:25:0000000:27427	Московская область, р-н Шатурский, с/п Дмитровское, д. Гора
2	50:25:0000000:28439	Московская область, р-н Шатурский, п Саматиха
3	50:25:0000000:28983	Московская область, Городской округ Шатура
4	50:25:0000000:29104	Московская область, Городской округ Шатура
5	50:25:0000000:24857	Московская область, Шатурский район, АО "Спартак"
6	50:25:0080114:16	обл. Московская, р-н Шатурский, с/о Средниковский, вблизи д.Гора
7	50:25:0080111:5	обл. Московская, р-н Шатурский, с/о Средниковский, вблизи д.Гора
8	50:25:0080112:13	обл. Московская, р-н Шатурский, с/о Средниковский, д. Ворово
9	50:25:0080112:15	обл. Московская, р-н Шатурский, с/о Средниковский, д. Спирино
10	50:25:0000000:24869	Московская область, Шатурский район, АО "Спартак"
11	50:25:0080111:4	обл. Московская, р-н Шатурский, с/о Средниковский, вблизи д.Гора

Приложение №2. Утверждена постановлением администрации Городского округа Шатура Московской области от 27.12.2023 №2851

Графическое описание местоположения границ публичного сервитута

Газопровод межпоселковый д. Спирино – д. Ворово – д. Гора – п. Саматиха городской округ
Шатура Московской области

(наименование объекта, местоположение границ которого описано (далее - объект))

**Графическое описание местоположения границ публичного сервитута
Газопровод межпоселковый д. Спирино – д. Ворово – д. Гора – п. Саматиха городской округ
Шатура Московской области**

(наименование объекта, местоположение границ которого описано)

№ п/п	Содержание	Номера листов
1	2	3
1	Сведения об объекте	3
2	Сведения о местоположении границ объекта	4
3	Сведения о местоположении измененных (уточненных) границ объекта	27
4	План границ	

**Графическое описание местоположения границ публичного сервитута
Газопровод межпоселковый д. Спирино – д. Ворово – д. Гора – п. Саматиха городской округ
Шатура Московской области**

(наименование объекта, местоположение границ которого описано)

Сведения об объекте

№ п/п	Характеристики объекта	Описание характеристик
1	2	3
1	Местоположение объекта	Московская обл., г.о. Шатура
2	Площадь объекта ± величина погрешности определения площади ($P \pm \Delta P$)	55338±2058 кв.м
3	Иные характеристики объекта	<p>Публичный сервитут в целях складирования строительных и иных материалов, возведения некапитальных строений, сооружений (включая ограждения, бытовки, навесы) и (или) размещение строительной техники, которые необходимы для обеспечения строительства инженерного сооружения местного значения «Газопровод межпоселковый д. Спирино – д. Ворово – д. Гора – п. Саматиха городской округ Шатура Московской области», сроком на 3 года, в пользу ООО «Газпром газификация» (ИНН - 7813655197, ОГРН - 1217800107744, юридический адрес и фактический адрес: 194044, г. Санкт-Петербург, вн. тер. г. Муниципальный округ Сампсониевское, пр-кт Большой Сампсониевский, д. 60, литера А, телефон: +7 (812) 613-33-00, электронная почта info@eoggazprom.ru).</p>

**Графическое описание местоположения границ публичного сервитута
Газопровод межпоселковый д. Спирино – д. Ворово – д. Гора – п. Саматиха городской округ
Шатура Московской области**

(наименование объекта, местоположение границ которого описано)

Сведения о местоположении границ объекта

1. Система координат МСК-50, зона 2

2. Сведения о характерных точках границ объекта

Обозначение характерных точек границ	Координаты, м		Метод определения координат характерной точки	Средняя квадратическа я погрешность положения характерной точки (M _t), м	Описание обозначения точки на местности (при наличии)
	X	Y			
1	2	3	4	5	6
1	427201,60	2321510,07	Аналитический метод	0,10	—
2	427212,77	2321511,92	Аналитический метод	0,10	—
3	427212,74	2321513,65	Аналитический метод	0,10	—
4	427213,09	2321515,69	Аналитический метод	0,10	—
5	427213,69	2321517,30	Аналитический метод	0,10	—
6	427214,77	2321519,07	Аналитический метод	0,10	—
7	427216,19	2321520,58	Аналитический метод	0,10	—
8	427217,58	2321521,60	Аналитический метод	0,10	—
9	427219,13	2321522,36	Аналитический метод	0,10	—
10	427219,81	2321522,55	Аналитический метод	0,10	—
11	427219,05	2321527,15	Аналитический метод	0,10	—
12	427199,32	2321523,88	Аналитический метод	0,10	—
1	427201,60	2321510,07	Аналитический метод	0,10	—
13	427012,68	2321498,86	Аналитический метод	0,10	—
14	426998,28	2321509,26	Аналитический метод	0,10	—
15	426997,09	2321501,66	Аналитический метод	0,10	—
16	426997,80	2321501,19	Аналитический метод	0,10	—
13	427012,68	2321498,86	Аналитический метод	0,10	—

**Графическое описание местоположения границ публичного сервитута
Газопровод межпоселковый д. Спирино – д. Ворово – д. Гора – п. Саматиха городской округ
Шатура Московской области**

(наименование объекта, местоположение границ которого описано)

Сведения о местоположении границ объекта

1	2	3	4	5	6
17	425378,53	2321511,61	Аналитический метод	0,10	—
18	425397,46	2321518,06	Аналитический метод	0,10	—
19	425393,60	2321529,42	Аналитический метод	0,10	—
20	425409,96	2321534,99	Аналитический метод	0,10	—
21	425410,58	2321535,20	Аналитический метод	0,10	—
22	425411,71	2321531,89	Аналитический метод	0,10	—
23	425823,61	2321672,16	Аналитический метод	0,10	—
24	425883,79	2321693,83	Аналитический метод	0,10	—
25	425911,96	2321703,16	Аналитический метод	0,10	—
26	425989,88	2321728,98	Аналитический метод	0,10	—
27	425988,78	2321732,30	Аналитический метод	0,10	—
28	426341,77	2321849,27	Аналитический метод	0,10	—
29	426424,48	2321872,44	Аналитический метод	0,10	—
30	426426,59	2321864,91	Аналитический метод	0,10	—
31	426427,71	2321860,89	Аналитический метод	0,10	—
32	426446,97	2321866,27	Аналитический метод	0,10	—
33	426443,85	2321877,42	Аналитический метод	0,10	—
34	426441,59	2321885,53	Аналитический метод	0,10	—
35	426439,66	2321885,00	Аналитический метод	0,10	—
36	426441,28	2321879,22	Аналитический метод	0,10	—
37	426341,18	2321851,19	Аналитический метод	0,10	—
38	425881,66	2321699,97	Аналитический метод	0,10	—
39	425821,81	2321678,42	Аналитический метод	0,10	—
40	425409,51	2321538,00	Аналитический метод	0,10	—

**Графическое описание местоположения границ публичного сервитута
Газопровод межпоселковый д. Спирино – д. Ворово – д. Гора – п. Саматиха городской округ
Шатура Московской области**

(наименование объекта, местоположение границ которого описано)

Сведения о местоположении границ объекта

1	2	3	4	5	6
41	425410,08	2321537,14	Аналитический метод	0,10	—
42	425375,91	2321525,51	Аналитический метод	0,10	—
43	425374,08	2321531,24	Аналитический метод	0,10	—
44	425372,08	2321530,54	Аналитический метод	0,10	—
17	425378,53	2321511,61	Аналитический метод	0,10	—
45	425407,22	2321541,45	Аналитический метод	0,10	—
46	425820,13	2321682,07	Аналитический метод	0,10	—
47	425880,47	2321703,79	Аналитический метод	0,10	—
48	426339,43	2321856,93	Аналитический метод	0,10	—
49	425986,27	2321739,90	Аналитический метод	0,10	—
50	425985,52	2321742,14	Аналитический метод	0,10	—
51	425985,48	2321742,27	Аналитический метод	0,10	—
52	425925,57	2321722,42	Аналитический метод	0,10	—
53	425879,22	2321707,06	Аналитический метод	0,10	—
54	425818,98	2321685,37	Аналитический метод	0,10	—
55	425407,19	2321545,14	Аналитический метод	0,10	—
56	425408,00	2321542,77	Аналитический метод	0,10	—
57	425406,70	2321542,33	Аналитический метод	0,10	—
58	425406,64	2321542,31	Аналитический метод	0,10	—
45	425407,22	2321541,45	Аналитический метод	0,10	—
59	425379,65	2321533,14	Аналитический метод	0,10	—
60	425374,82	2321547,96	Аналитический метод	0,10	—
61	425374,27	2321549,66	Аналитический метод	0,10	—

**Графическое описание местоположения границ публичного сервитута
Газопровод межпоселковый д. Спирино – д. Ворово – д. Гора – п. Саматиха городской округ
Шатура Московской области**

(наименование объекта, местоположение границ которого описано)

Сведения о местоположении границ объекта

1	2	3	4	5	6
62	425373,71	2321549,48	Аналитический метод	0,10	—
59	425379,65	2321533,14	Аналитический метод	0,10	—
63	425364,69	2321573,97	Аналитический метод	0,10	—
64	425367,76	2321575,02	Аналитический метод	0,10	—
65	425367,90	2321575,07	Аналитический метод	0,10	—
66	425368,22	2321583,75	Аналитический метод	0,10	—
67	425365,49	2321591,76	Аналитический метод	0,10	—
68	425357,73	2321614,58	Аналитический метод	0,10	—
69	425354,99	2321637,67	Аналитический метод	0,10	—
70	425354,10	2321636,93	Аналитический метод	0,10	—
71	425351,70	2321635,65	Аналитический метод	0,10	—
72	425348,76	2321634,98	Аналитический метод	0,10	—
73	425351,35	2321613,13	Аналитический метод	0,10	—
63	425364,69	2321573,97	Аналитический метод	0,10	—
74	425061,40	2321475,10	Аналитический метод	0,10	—
75	425063,68	2321475,99	Аналитический метод	0,10	—
76	425095,90	2321488,55	Аналитический метод	0,10	—
77	425096,81	2321486,22	Аналитический метод	0,10	—
78	425108,61	2321490,82	Аналитический метод	0,10	—
79	425140,79	2321516,71	Аналитический метод	0,10	—
80	425178,14	2321529,81	Аналитический метод	0,10	—
81	425205,07	2321520,30	Аналитический метод	0,10	—
82	425340,31	2321565,77	Аналитический метод	0,10	—

**Графическое описание местоположения границ публичного сервитута
Газопровод межпоселковый д. Спирино – д. Ворово – д. Гора – п. Саматиха городской округ
Шатура Московской области**

(наименование объекта, местоположение границ которого описано)

Сведения о местоположении границ объекта

1	2	3	4	5	6
83	425360,58	2321572,58	Аналитический метод	0,10	—
84	425360,90	2321572,69	Аналитический метод	0,10	—
85	425359,77	2321576,01	Аналитический метод	0,10	—
86	425205,10	2321524,00	Аналитический метод	0,10	—
87	425178,21	2321533,55	Аналитический метод	0,10	—
88	425139,08	2321519,83	Аналитический метод	0,10	—
89	425106,70	2321493,78	Аналитический метод	0,10	—
90	425060,84	2321475,96	Аналитический метод	0,10	—
74	425061,40	2321475,10	Аналитический метод	0,10	—
91	424968,23	2321450,06	Аналитический метод	0,10	—
92	424984,09	2321451,41	Аналитический метод	0,10	—
93	425057,74	2321480,11	Аналитический метод	0,10	—
94	425058,63	2321479,44	Аналитический метод	0,10	—
95	425104,79	2321497,38	Аналитический метод	0,10	—
96	425137,09	2321523,36	Аналитический метод	0,10	—
97	425178,22	2321537,79	Аналитический метод	0,10	—
98	425205,13	2321528,23	Аналитический метод	0,10	—
99	425358,48	2321579,79	Аналитический метод	0,10	—
100	425347,43	2321612,24	Аналитический метод	0,10	—
101	425344,78	2321634,52	Аналитический метод	0,10	—
102	425342,80	2321634,42	Аналитический метод	0,10	—
103	425341,25	2321634,64	Аналитический метод	0,10	—
104	425342,72	2321622,27	Аналитический метод	0,10	—

**Графическое описание местоположения границ публичного сервитута
Газопровод межпоселковый д. Спирино – д. Ворово – д. Гора – п. Саматиха городской округ
Шатура Московской области**

(наименование объекта, местоположение границ которого описано)

Сведения о местоположении границ объекта

1	2	3	4	5	6
105	425344,00	2321611,46	Аналитический метод	0,10	—
106	425353,07	2321584,81	Аналитический метод	0,10	—
107	425339,56	2321580,27	Аналитический метод	0,10	—
108	425205,19	2321535,11	Аналитический метод	0,10	—
109	425178,33	2321544,71	Аналитический метод	0,10	—
110	425133,88	2321529,12	Аналитический метод	0,10	—
111	425101,47	2321503,05	Аналитический метод	0,10	—
112	425091,66	2321499,24	Аналитический метод	0,10	—
113	425092,93	2321495,98	Аналитический метод	0,10	—
114	425063,64	2321484,56	Аналитический метод	0,10	—
115	425053,09	2321480,45	Аналитический метод	0,10	—
116	425045,83	2321499,08	Аналитический метод	0,10	—
117	425025,43	2321491,13	Аналитический метод	0,10	—
118	425017,88	2321488,19	Аналитический метод	0,10	—
119	425021,02	2321480,13	Аналитический метод	0,10	—
120	425025,14	2321469,56	Аналитический метод	0,10	—
121	424983,63	2321453,38	Аналитический метод	0,10	—
122	424970,15	2321452,23	Аналитический метод	0,10	—
123	424962,57	2321658,48	Аналитический метод	0,10	—
124	425032,53	2321715,62	Аналитический метод	0,10	—
125	425031,18	2321817,27	Аналитический метод	0,10	—
126	425013,08	2321881,55	Аналитический метод	0,10	—
127	424901,51	2322277,68	Аналитический метод	0,10	—
128	424944,72	2322298,51	Аналитический метод	0,10	—

**Графическое описание местоположения границ публичного сервитута
Газопровод межпоселковый д. Спирино – д. Ворово – д. Гора – п. Саматиха городской округ
Шатура Московской области**

(наименование объекта, местоположение границ которого описано)

Сведения о местоположении границ объекта

1	2	3	4	5	6
129	424944,52	2322305,67	Аналитический метод	0,10	—
130	424929,94	2322831,13	Аналитический метод	0,10	—
131	424594,70	2322818,36	Аналитический метод	0,10	—
132	424593,94	2322838,34	Аналитический метод	0,10	—
133	424563,96	2322837,20	Аналитический метод	0,10	—
134	424564,72	2322817,22	Аналитический метод	0,10	—
135	423238,03	2322766,68	Аналитический метод	0,10	—
136	423237,27	2322786,67	Аналитический метод	0,10	—
137	423207,29	2322785,53	Аналитический метод	0,10	—
138	423208,05	2322765,54	Аналитический метод	0,10	—
139	422330,05	2322732,10	Аналитический метод	0,10	—
140	422329,29	2322752,08	Аналитический метод	0,10	—
141	422299,32	2322750,94	Аналитический метод	0,10	—
142	422299,62	2322742,95	Аналитический метод	0,10	—
143	422279,63	2322742,19	Аналитический метод	0,10	—
144	422280,17	2322728,20	Аналитический метод	0,10	—
145	423050,33	2322757,53	Аналитический метод	0,10	—
146	423050,40	2322756,53	Аналитический метод	0,10	—
147	423071,39	2322757,33	Аналитический метод	0,10	—
148	423071,33	2322758,33	Аналитический метод	0,10	—
149	424928,00	2322829,05	Аналитический метод	0,10	—
150	424942,69	2322299,75	Аналитический метод	0,10	—
151	424899,13	2322278,76	Аналитический метод	0,10	—
152	424947,20	2322108,09	Аналитический метод	0,10	—

**Графическое описание местоположения границ публичного сервитута
Газопровод межпоселковый д. Спирино – д. Ворово – д. Гора – п. Саматиха городской округ
Шатура Московской области**

(наименование объекта, местоположение границ которого описано)

Сведения о местоположении границ объекта

1	2	3	4	5	6
153	424946,23	2322107,82	Аналитический метод	0,10	—
154	425009,93	2321881,56	Аналитический метод	0,10	—
155	425010,86	2321881,83	Аналитический метод	0,10	—
156	425029,18	2321816,98	Аналитический метод	0,10	—
157	425030,52	2321716,56	Аналитический метод	0,10	—
158	424960,54	2321659,40	Аналитический метод	0,10	—
91	424968,23	2321450,06	Аналитический метод	0,10	—
159	423050,71	2322751,54	Аналитический метод	0,10	—
160	423071,73	2322752,34	Аналитический метод	0,10	—
161	423071,67	2322753,34	Аналитический метод	0,10	—
162	423050,67	2322752,54	Аналитический метод	0,10	—
159	423050,71	2322751,54	Аналитический метод	0,10	—
163	422287,11	2319258,33	Аналитический метод	0,10	—
164	422320,62	2319279,05	Аналитический метод	0,10	—
165	422329,47	2319283,50	Аналитический метод	0,10	—
166	422330,17	2319283,85	Аналитический метод	0,10	—
167	422351,15	2319289,66	Аналитический метод	0,10	—
168	422350,09	2319293,52	Аналитический метод	0,10	—
169	422328,72	2319287,60	Аналитический метод	0,10	—
170	422327,68	2319287,08	Аналитический метод	0,10	—
171	422318,66	2319282,54	Аналитический метод	0,10	—
172	422288,14	2319263,67	Аналитический метод	0,10	—
173	422281,62	2319272,49	Аналитический метод	0,10	—

**Графическое описание местоположения границ публичного сервитута
Газопровод межпоселковый д. Спирино – д. Ворово – д. Гора – п. Саматиха городской округ
Шатура Московской области**

(наименование объекта, местоположение границ которого описано)

Сведения о местоположении границ объекта

1	2	3	4	5	6
174	422268,59	2319264,86	Аналитический метод	0,10	—
175	422269,65	2319267,29	Аналитический метод	0,10	—
176	422268,74	2319267,69	Аналитический метод	0,10	—
177	422266,56	2319262,68	Аналитический метод	0,10	—
178	422267,56	2319262,74	Аналитический метод	0,10	—
179	422267,62	2319263,13	Аналитический метод	0,10	—
180	422281,35	2319271,18	Аналитический метод	0,10	—
181	422287,89	2319262,33	Аналитический метод	0,10	—
182	422319,15	2319281,66	Аналитический метод	0,10	—
183	422329,08	2319286,67	Аналитический метод	0,10	—
184	422349,39	2319292,28	Аналитический метод	0,10	—
185	422349,92	2319290,35	Аналитический метод	0,10	—
186	422329,80	2319284,79	Аналитический метод	0,10	—
187	422320,13	2319279,92	Аналитический метод	0,10	—
188	422287,37	2319259,67	Аналитический метод	0,10	—
189	422280,81	2319268,54	Аналитический метод	0,10	—
190	422270,06	2319262,24	Аналитический метод	0,10	—
191	422271,18	2319261,73	Аналитический метод	0,10	—
192	422280,54	2319267,22	Аналитический метод	0,10	—
163	422287,11	2319258,33	Аналитический метод	0,10	—
193	422047,94	2318943,69	Аналитический метод	0,10	—
194	422050,65	2318962,38	Аналитический метод	0,10	—
195	422074,48	2318986,74	Аналитический метод	0,10	—

**Графическое описание местоположения границ публичного сервитута
Газопровод межпоселковый д. Спирино – д. Ворово – д. Гора – п. Саматиха городской округ
Шатура Московской области**

(наименование объекта, местоположение границ которого описано)

Сведения о местоположении границ объекта

1	2	3	4	5	6
196	422083,66	2318991,21	Аналитический метод	0,10	—
197	422099,05	2319001,10	Аналитический метод	0,10	—
198	422115,78	2319012,97	Аналитический метод	0,10	—
199	422115,95	2319013,10	Аналитический метод	0,10	—
200	422124,65	2319020,07	Аналитический метод	0,10	—
201	422138,76	2319033,82	Аналитический метод	0,10	—
202	422147,23	2319039,36	Аналитический метод	0,10	—
203	422157,71	2319037,77	Аналитический метод	0,10	—
204	422168,08	2319045,69	Аналитический метод	0,10	—
205	422186,02	2319068,51	Аналитический метод	0,10	—
206	422222,32	2319102,33	Аналитический метод	0,10	—
207	422266,56	2319138,20	Аналитический метод	0,10	—
208	422276,87	2319143,99	Аналитический метод	0,10	—
209	422281,62	2319145,98	Аналитический метод	0,10	—
210	422288,88	2319148,39	Аналитический метод	0,10	—
211	422291,70	2319149,13	Аналитический метод	0,10	—
212	422293,96	2319137,36	Аналитический метод	0,10	—
213	422313,60	2319141,12	Аналитический метод	0,10	—
214	422309,84	2319160,77	Аналитический метод	0,10	—
215	422300,80	2319159,04	Аналитический метод	0,10	—
216	422301,90	2319153,29	Аналитический метод	0,10	—
217	422294,52	2319151,94	Аналитический метод	0,10	—
218	422288,31	2319150,30	Аналитический метод	0,10	—
219	422280,92	2319147,86	Аналитический метод	0,10	—

**Графическое описание местоположения границ публичного сервитута
Газопровод межпоселковый д. Спирино – д. Ворово – д. Гора – п. Саматиха городской округ
Шатура Московской области**

(наименование объекта, местоположение границ которого описано)

Сведения о местоположении границ объекта

1	2	3	4	5	6
220	422275,94	2319145,76	Аналитический метод	0,10	—
221	422265,24	2319139,74	Аналитический метод	0,10	—
222	422220,97	2319103,82	Аналитический метод	0,10	—
223	422212,71	2319096,12	Аналитический метод	0,10	—
224	422211,99	2319096,81	Аналитический метод	0,10	—
225	422183,79	2319070,53	Аналитический метод	0,10	—
226	422166,06	2319047,92	Аналитический метод	0,10	—
227	422156,90	2319040,92	Аналитический метод	0,10	—
228	422154,61	2319041,27	Аналитический метод	0,10	—
229	422154,28	2319040,31	Аналитический метод	0,10	—
230	422146,77	2319041,45	Аналитический метод	0,10	—
231	422137,50	2319035,38	Аналитический метод	0,10	—
232	422123,33	2319021,57	Аналитический метод	0,10	—
233	422114,58	2319014,57	Аналитический метод	0,10	—
234	422097,91	2319002,74	Аналитический метод	0,10	—
235	422082,67	2318992,96	Аналитический метод	0,10	—
236	422073,13	2318988,31	Аналитический метод	0,10	—
237	422033,58	2318947,79	Аналитический метод	0,10	—
238	422028,43	2318948,53	Аналитический метод	0,10	—
239	422028,14	2318946,55	Аналитический метод	0,10	—
193	422047,94	2318943,69	Аналитический метод	0,10	—
240	422277,34	2319187,32	Аналитический метод	0,10	—
241	422289,83	2319189,71	Аналитический метод	0,10	—

**Графическое описание местоположения границ публичного сервитута
Газопровод межпоселковый д. Спирино – д. Ворово – д. Гора – п. Саматиха городской округ
Шатура Московской области**

(наименование объекта, местоположение границ которого описано)

Сведения о местоположении границ объекта

1	2	3	4	5	6
242	422289,30	2319192,43	Аналитический метод	0,10	—
243	422281,58	2319212,38	Аналитический метод	0,10	—
244	422267,60	2319214,91	Аналитический метод	0,10	—
245	422266,44	2319233,40	Аналитический метод	0,10	—
246	422265,44	2319233,45	Аналитический метод	0,10	—
247	422266,66	2319214,06	Аналитический метод	0,10	—
248	422280,85	2319211,50	Аналитический метод	0,10	—
249	422281,99	2319208,57	Аналитический метод	0,10	—
250	422275,55	2319207,33	Аналитический метод	0,10	—
240	422277,34	2319187,32	Аналитический метод	0,10	—
251	422262,95	2319261,92	Аналитический метод	0,10	—
252	422264,20	2319262,31	Аналитический метод	0,10	—
253	422266,90	2319268,49	Аналитический метод	0,10	—
254	422267,82	2319268,09	Аналитический метод	0,10	—
255	422265,99	2319268,89	Аналитический метод	0,10	—
251	422262,95	2319261,92	Аналитический метод	0,10	—
256	422155,82	2319045,13	Аналитический метод	0,10	—
257	422163,13	2319050,72	Аналитический метод	0,10	—
258	422180,85	2319073,26	Аналитический метод	0,10	—
259	422208,98	2319099,48	Аналитический метод	0,10	—
260	422208,26	2319100,17	Аналитический метод	0,10	—
261	422180,12	2319073,94	Аналитический метод	0,10	—
262	422162,42	2319051,43	Аналитический метод	0,10	—

**Графическое описание местоположения границ публичного сервитута
Газопровод межпоселковый д. Спирино – д. Ворово – д. Гора – п. Саматиха городской округ
Шатура Московской области**

(наименование объекта, местоположение границ которого описано)

Сведения о местоположении границ объекта

1	2	3	4	5	6
263	422155,55	2319046,18	Аналитический метод	0,10	—
264	422153,98	2319046,42	Аналитический метод	0,10	—
265	422154,49	2319045,33	Аналитический метод	0,10	—
256	422155,82	2319045,13	Аналитический метод	0,10	—
266	422031,42	2318954,16	Аналитический метод	0,10	—
267	422041,81	2318964,78	Аналитический метод	0,10	—
268	422031,01	2318966,35	Аналитический метод	0,10	—
269	422029,29	2318954,47	Аналитический метод	0,10	—
266	422031,42	2318954,16	Аналитический метод	0,10	—
270	421298,83	2318822,27	Аналитический метод	0,10	—
271	421316,15	2318832,40	Аналитический метод	0,10	—
272	421320,19	2318825,56	Аналитический метод	0,10	—
273	421346,01	2318840,83	Аналитический метод	0,10	—
274	421335,80	2318858,09	Аналитический метод	0,10	—
275	421402,99	2318898,34	Аналитический метод	0,10	—
276	421438,50	2318913,19	Аналитический метод	0,10	—
277	421439,85	2318909,97	Аналитический метод	0,10	—
278	421445,60	2318912,37	Аналитический метод	0,10	—
279	421468,53	2318921,96	Аналитический метод	0,10	—
280	421792,57	2318977,13	Аналитический метод	0,10	—
281	421835,39	2318970,93	Аналитический метод	0,10	—
282	421834,53	2318964,99	Аналитический метод	0,10	—
283	421854,32	2318962,13	Аналитический метод	0,10	—

**Графическое описание местоположения границ публичного сервитута
Газопровод межпоселковый д. Спирино – д. Ворово – д. Гора – п. Саматиха городской округ
Шатура Московской области**

(наименование объекта, местоположение границ которого описано)

Сведения о местоположении границ объекта

1	2	3	4	5	6
284	421856,11	2318974,49	Аналитический метод	0,10	—
285	421792,55	2318983,70	Аналитический метод	0,10	—
286	421466,82	2318928,26	Аналитический метод	0,10	—
287	421436,84	2318915,75	Аналитический метод	0,10	—
288	421437,20	2318914,87	Аналитический метод	0,10	—
289	421402,08	2318900,13	Аналитический метод	0,10	—
290	421326,46	2318854,83	Аналитический метод	0,10	—
291	421293,51	2318835,34	Аналитический метод	0,10	—
292	421290,46	2318840,54	Аналитический метод	0,10	—
293	421288,73	2318839,53	Аналитический метод	0,10	—
294	421292,79	2318832,59	Аналитический метод	0,10	—
270	421298,83	2318822,27	Аналитический метод	0,10	—
295	420912,23	2322458,31	Аналитический метод	0,10	—
296	420995,55	2322546,93	Аналитический метод	0,10	—
297	421781,19	2322699,38	Аналитический метод	0,10	—
298	421778,53	2322713,13	Аналитический метод	0,10	—
299	421758,89	2322709,32	Аналитический метод	0,10	—
300	421757,37	2322717,17	Аналитический метод	0,10	—
301	421727,92	2322711,46	Аналитический метод	0,10	—
302	421731,73	2322691,82	Аналитический метод	0,10	—
303	420994,54	2322548,77	Аналитический метод	0,10	—
304	420945,02	2322496,11	Аналитический метод	0,10	—
305	420930,45	2322509,81	Аналитический метод	0,10	—

**Графическое описание местоположения границ публичного сервитута
Газопровод межпоселковый д. Спирино – д. Ворово – д. Гора – п. Саматиха городской округ
Шатура Московской области**

(наименование объекта, местоположение границ которого описано)

Сведения о местоположении границ объекта

1	2	3	4	5	6
306	420909,90	2322487,95	Аналитический метод	0,10	—
307	420915,73	2322482,47	Аналитический метод	0,10	—
308	420902,03	2322467,90	Аналитический метод	0,10	—
295	420912,23	2322458,31	Аналитический метод	0,10	—
309	421276,51	2318876,28	Аналитический метод	0,10	—
310	421268,19	2318890,50	Аналитический метод	0,10	—
311	421268,37	2318889,57	Аналитический метод	0,10	—
309	421276,51	2318876,28	Аналитический метод	0,10	—
312	420738,73	2318659,06	Аналитический метод	0,10	—
313	420753,43	2318665,65	Аналитический метод	0,10	—
314	420863,99	2318724,08	Аналитический метод	0,10	—
315	420991,23	2318788,67	Аналитический метод	0,10	—
316	421020,59	2318799,18	Аналитический метод	0,10	—
317	421086,14	2318816,07	Аналитический метод	0,10	—
318	421185,41	2318841,23	Аналитический метод	0,10	—
319	421253,29	2318869,43	Аналитический метод	0,10	—
320	421268,33	2318878,23	Аналитический метод	0,10	—
321	421262,70	2318887,35	Аналитический метод	0,10	—
322	421245,85	2318973,18	Аналитический метод	0,10	—
323	421126,22	2319155,49	Аналитический метод	0,10	—
324	420974,94	2319380,45	Аналитический метод	0,10	—
325	420529,35	2319984,61	Аналитический метод	0,10	—
326	420518,08	2319976,30	Аналитический метод	0,10	—

**Графическое описание местоположения границ публичного сервитута
Газопровод межпоселковый д. Спирино – д. Ворово – д. Гора – п. Саматиха городской округ
Шатура Московской области**

(наименование объекта, местоположение границ которого описано)

Сведения о местоположении границ объекта

1	2	3	4	5	6
327	420529,95	2319960,20	Аналитический метод	0,10	—
328	420523,51	2319955,45	Аналитический метод	0,10	—
329	420541,32	2319931,31	Аналитический метод	0,10	—
330	420557,42	2319943,18	Аналитический метод	0,10	—
331	420973,31	2319379,30	Аналитический метод	0,10	—
332	421124,56	2319154,39	Аналитический метод	0,10	—
333	421243,96	2318972,41	Аналитический метод	0,10	—
334	421254,43	2318919,09	Аналитический метод	0,10	—
335	421234,80	2318915,24	Аналитический метод	0,10	—
336	421240,58	2318885,80	Аналитический метод	0,10	—
337	421260,21	2318889,65	Аналитический метод	0,10	—
338	421249,32	2318883,29	Аналитический метод	0,10	—
339	421255,36	2318872,96	Аналитический метод	0,10	—
340	421252,27	2318871,16	Аналитический метод	0,10	—
341	421184,34	2318842,92	Аналитический метод	0,10	—
342	421085,43	2318817,96	Аналитический метод	0,10	—
343	421019,67	2318801,05	Аналитический метод	0,10	—
344	420990,43	2318790,51	Аналитический метод	0,10	—
345	420863,10	2318725,73	Аналитический метод	0,10	—
346	420782,61	2318683,27	Аналитический метод	0,10	—
347	420773,27	2318700,96	Аналитический метод	0,10	—
348	420746,74	2318686,95	Аналитический метод	0,10	—
349	420750,58	2318679,67	Аналитический метод	0,10	—
350	420733,03	2318671,82	Аналитический метод	0,10	—

**Графическое описание местоположения границ публичного сервитута
Газопровод межпоселковый д. Спирино – д. Ворово – д. Гора – п. Саматиха городской округ
Шатура Московской области**

(наименование объекта, местоположение границ которого описано)

Сведения о местоположении границ объекта

1	2	3	4	5	6
312	420738,73	2318659,06	Аналитический метод	0,10	—
351	420228,08	2318570,41	Аналитический метод	0,10	—
352	420280,89	2318579,04	Аналитический метод	0,10	—
353	420369,11	2318590,68	Аналитический метод	0,10	—
354	420459,52	2318603,10	Аналитический метод	0,10	—
355	420520,24	2318604,79	Аналитический метод	0,10	—
356	420588,36	2318605,87	Аналитический метод	0,10	—
357	420588,33	2318608,37	Аналитический метод	0,10	—
358	420589,51	2318608,39	Аналитический метод	0,10	—
359	420589,50	2318609,24	Аналитический метод	0,10	—
360	420520,40	2318609,28	Аналитический метод	0,10	—
361	420459,23	2318606,59	Аналитический метод	0,10	—
362	420370,55	2318594,41	Аналитический метод	0,10	—
363	420280,47	2318582,50	Аналитический метод	0,10	—
364	420229,39	2318574,16	Аналитический метод	0,10	—
365	420192,66	2318614,34	Аналитический метод	0,10	—
366	420189,09	2318617,74	Аналитический метод	0,10	—
367	420186,68	2318615,21	Аналитический метод	0,10	—
368	420190,16	2318611,89	Аналитический метод	0,10	—
351	420228,08	2318570,41	Аналитический метод	0,10	—
369	420399,37	2320137,25	Аналитический метод	0,10	—
370	420410,63	2320145,56	Аналитический метод	0,10	—
371	420062,09	2320618,13	Аналитический метод	0,10	—

**Графическое описание местоположения границ публичного сервитута
Газопровод межпоселковый д. Спирино – д. Ворово – д. Гора – п. Саматиха городской округ
Шатура Московской области**

(наименование объекта, местоположение границ которого описано)

Сведения о местоположении границ объекта

1	2	3	4	5	6
372	420026,52	2321281,77	Аналитический метод	0,10	—
373	420012,54	2321281,02	Аналитический метод	0,10	—
374	420013,61	2321261,05	Аналитический метод	0,10	—
375	420025,59	2321261,70	Аналитический метод	0,10	—
376	420060,12	2320617,43	Аналитический метод	0,10	—
377	420379,35	2320184,61	Аналитический метод	0,10	—
378	420363,25	2320172,74	Аналитический метод	0,10	—
379	420381,06	2320148,60	Аналитический метод	0,10	—
380	420387,50	2320153,35	Аналитический метод	0,10	—
369	420399,37	2320137,25	Аналитический метод	0,10	—
381	427017,68	2321504,16	Аналитический метод	0,10	—
382	427019,88	2321517,99	Аналитический метод	0,10	—
383	427000,12	2321521,07	Аналитический метод	0,10	—
384	426999,66	2321518,13	Аналитический метод	0,10	—
385	426961,53	2321545,64	Аналитический метод	0,10	—
386	426915,92	2321591,93	Аналитический метод	0,10	—
387	426786,99	2321723,80	Аналитический метод	0,10	—
388	426672,10	2321841,32	Аналитический метод	0,10	—
389	426647,70	2321865,72	Аналитический метод	0,10	—
390	426606,73	2321900,04	Аналитический метод	0,10	—
391	426577,92	2321913,45	Аналитический метод	0,10	—
392	426554,17	2321920,87	Аналитический метод	0,10	—
393	426534,80	2321925,33	Аналитический метод	0,10	—

**Графическое описание местоположения границ публичного сервитута
Газопровод межпоселковый д. Спирино – д. Ворово – д. Гора – п. Саматиха городской округ
Шатура Московской области**

(наименование объекта, местоположение границ которого описано)

Сведения о местоположении границ объекта

1	2	3	4	5	6
394	426514,80	2321928,84	Аналитический метод	0,10	—
395	426513,48	2321929,07	Аналитический метод	0,10	—
396	426456,05	2321931,68	Аналитический метод	0,10	—
397	426439,44	2321930,38	Аналитический метод	0,10	—
398	426435,78	2321943,45	Аналитический метод	0,10	—
399	426422,97	2321939,87	Аналитический метод	0,10	—
400	426416,44	2321963,24	Аналитический метод	0,10	—
401	426412,59	2321962,17	Аналитический метод	0,10	—
402	426419,12	2321938,79	Аналитический метод	0,10	—
403	426416,52	2321938,06	Аналитический метод	0,10	—
404	426421,86	2321918,97	Аналитический метод	0,10	—
405	426421,91	2321918,80	Аналитический метод	0,10	—
406	426423,83	2321919,34	Аналитический метод	0,10	—
407	426422,22	2321925,11	Аналитический метод	0,10	—
408	426431,64	2321927,76	Аналитический метод	0,10	—
409	426456,09	2321929,68	Аналитический метод	0,10	—
410	426513,26	2321927,08	Аналитический метод	0,10	—
411	426534,40	2321923,37	Аналитический метод	0,10	—
412	426553,65	2321918,94	Аналитический метод	0,10	—
413	426577,20	2321911,58	Аналитический метод	0,10	—
414	426605,65	2321898,34	Аналитический метод	0,10	—
415	426646,35	2321864,24	Аналитический метод	0,10	—
416	426670,67	2321839,91	Аналитический метод	0,10	—
417	426914,49	2321590,53	Аналитический метод	0,10	—

**Графическое описание местоположения границ публичного сервитута
Газопровод межпоселковый д. Спирино – д. Ворово – д. Гора – п. Саматиха городской округ
Шатура Московской области**

(наименование объекта, местоположение границ которого описано)

Сведения о местоположении границ объекта

1	2	3	4	5	6
418	426960,22	2321544,12	Аналитический метод	0,10	—
419	427015,02	2321504,58	Аналитический метод	0,10	—
381	427017,68	2321504,16	Аналитический метод	0,10	—
420	422293,77	2319190,46	Аналитический метод	0,10	—
421	422296,71	2319191,02	Аналитический метод	0,10	—
422	422292,95	2319210,67	Аналитический метод	0,10	—
423	422289,97	2319210,10	Аналитический метод	0,10	—
424	422286,69	2319218,57	Аналитический метод	0,10	—
425	422274,25	2319220,82	Аналитический метод	0,10	—
426	422273,30	2319235,87	Аналитический метод	0,10	—
427	422270,39	2319234,39	Аналитический метод	0,10	—
428	422271,40	2319218,29	Аналитический метод	0,10	—
429	422284,50	2319215,92	Аналитический метод	0,10	—
430	422293,19	2319193,46	Аналитический метод	0,10	—
420	422293,77	2319190,46	Аналитический метод	0,10	—
431	421435,11	2318919,36	Аналитический метод	0,10	—
432	421465,95	2318932,24	Аналитический метод	0,10	—
433	421792,45	2318987,75	Аналитический метод	0,10	—
434	421856,68	2318978,41	Аналитический метод	0,10	—
435	421857,19	2318981,92	Аналитический метод	0,10	—
436	421792,40	2318991,30	Аналитический метод	0,10	—
437	421464,60	2318935,49	Аналитический метод	0,10	—
438	421441,17	2318925,69	Аналитический метод	0,10	—

**Графическое описание местоположения границ публичного сервитута
Газопровод межпоселковый д. Спирино – д. Ворово – д. Гора – п. Саматиха городской округ
Шатура Московской области**

(наименование объекта, местоположение границ которого описано)

Сведения о местоположении границ объекта

1	2	3	4	5	6
439	421434,45	2318922,88	Аналитический метод	0,10	—
440	421435,42	2318920,57	Аналитический метод	0,10	—
441	421434,60	2318920,23	Аналитический метод	0,10	—
431	421435,11	2318919,36	Аналитический метод	0,10	—
442	420007,19	2321380,88	Аналитический метод	0,10	—
443	420021,17	2321381,63	Аналитический метод	0,10	—
444	420014,63	2321503,66	Аналитический метод	0,10	—
445	420734,13	2322268,89	Аналитический метод	0,10	—
446	420723,93	2322278,48	Аналитический метод	0,10	—
447	420710,23	2322263,91	Аналитический метод	0,10	—
448	420704,40	2322269,39	Аналитический метод	0,10	—
449	420683,85	2322247,53	Аналитический метод	0,10	—
450	420698,42	2322233,83	Аналитический метод	0,10	—
451	420072,27	2321567,88	Аналитический метод	0,10	—
452	420057,69	2321581,58	Аналитический метод	0,10	—
453	420037,14	2321559,73	Аналитический метод	0,10	—
454	420051,71	2321546,03	Аналитический метод	0,10	—
455	420012,58	2321504,41	Аналитический метод	0,10	—
456	420018,10	2321401,49	Аналитический метод	0,10	—
457	420006,12	2321400,85	Аналитический метод	0,10	—
442	420007,19	2321380,88	Аналитический метод	0,10	—
458	420230,87	2318578,48	Аналитический метод	0,10	—
459	420279,85	2318586,46	Аналитический метод	0,10	—

**Графическое описание местоположения границ публичного сервитута
Газопровод межпоселковый д. Спирино – д. Ворово – д. Гора – п. Саматиха городской округ
Шатура Московской области**

(наименование объекта, местоположение границ которого описано)

Сведения о местоположении границ объекта

1	2	3	4	5	6
460	420370,00	2318598,37	Аналитический метод	0,10	—
461	420458,90	2318610,58	Аналитический метод	0,10	—
462	420520,46	2318612,30	Аналитический метод	0,10	—
463	420589,59	2318613,39	Аналитический метод	0,10	—
464	420589,70	2318614,40	Аналитический метод	0,10	—
465	420601,00	2318614,56	Аналитический метод	0,10	—
466	420653,32	2318620,87	Аналитический метод	0,10	—
467	420666,50	2318626,78	Аналитический метод	0,10	—
468	420660,79	2318639,53	Аналитический метод	0,10	—
469	420642,53	2318631,37	Аналитический метод	0,10	—
470	420646,69	2318622,08	Аналитический метод	0,10	—
471	420600,98	2318616,57	Аналитический метод	0,10	—
472	420588,24	2318616,37	Аналитический метод	0,10	—
473	420588,19	2318619,87	Аналитический метод	0,10	—
474	420586,34	2318619,84	Аналитический метод	0,10	—
475	420519,93	2318618,79	Аналитический метод	0,10	—
476	420458,37	2318617,07	Аналитический метод	0,10	—
477	420367,24	2318604,55	Аналитический метод	0,10	—
478	420278,84	2318592,89	Аналитический метод	0,10	—
479	420233,30	2318585,45	Аналитический метод	0,10	—
480	420200,17	2318621,69	Аналитический метод	0,10	—
481	420196,34	2318625,34	Аналитический метод	0,10	—
482	420191,85	2318620,64	Аналитический метод	0,10	—
483	420195,52	2318617,14	Аналитический метод	0,10	—

**Графическое описание местоположения границ публичного сервитута
Газопровод межпоселковый д. Спирино – д. Ворово – д. Гора – п. Саматиха городской округ
Шатура Московской области**

(наименование объекта, местоположение границ которого описано)

Сведения о местоположении границ объекта

1	2	3	4	5	6
458	420230,87	2318578,48	Аналитический метод	0,10	—
484	420061,95	2320732,88	Аналитический метод	0,10	—
485	420081,92	2320733,95	Аналитический метод	0,10	—
486	420080,31	2320763,91	Аналитический метод	0,10	—
487	420060,34	2320762,84	Аналитический метод	0,10	—
484	420061,95	2320732,88	Аналитический метод	0,10	—
488	425374,08	2321531,24	Аналитический метод	0,10	—
489	425368,78	2321547,89	Аналитический метод	0,10	—
490	425368,45	2321547,78	Аналитический метод	0,10	—
488	425374,08	2321531,24	Аналитический метод	0,10	—

3. Сведения о характерных точках части (частей) границы объекта

Обозначение характерных точек части границы	Координаты, м		Метод определения координат характерной точки	Средняя квадратическая погрешность положения характерной точки (M _p), м	Описание обозначения точки на местности (при наличии)
	X	Y			
1	2	3	4	5	6
Часть № —					
—	—	—	—	—	—

СХЕМА РАСПОЛОЖЕНИЯ ГРАНИЦ ПУБЛИЧНОГО СЕРВИТУТА
 Газопровод межпоселковый д. Спирино – д. Ворова – д. Гора –
 п. Саматиха городской округ Шатура Московской области

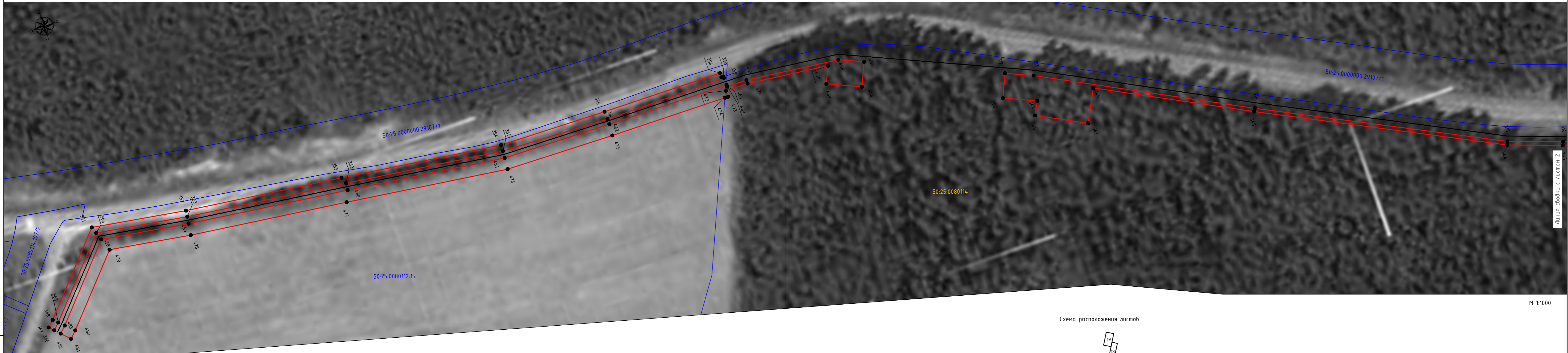

М 1:1000

Вариант: инв. N
 Подп. и дата
 Инв. N по вкл.

- Используемые условные знаки и обозначения:
- проектные границы публичного сервитута
 - 10 - характерные точки публичного сервитута
 - границы земельных участков по данным ЕГРН
 - границы кадастровых кварталов по данным ЕГРН
 - проектное местоположение инженерного сооружения (газопровод)
 - проектное местоположение инженерного сооружения (кабель эхз)
 - проектное местоположение инженерного сооружения (кабель силовой 220В)
 - проектируемый ГРПШ
 - 50:25:0080114 - номера кадастровых кварталов по данным ЕГРН
 - 50:25:0080112:15 - кадастровые номера земельных участков по данным ЕГРН
 - установленные границы административно-территориальных образований (границы населенных пунктов)

Схема расположения листов

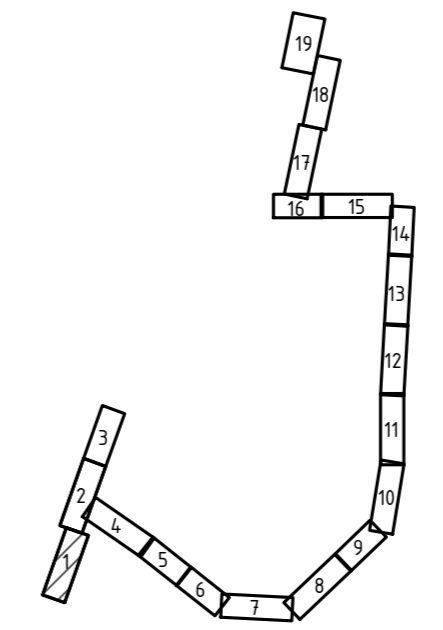

Подпись: *С. Савин* Дата "05" декабря 2023 г.

Место для отрыва листа и/или составления описания местоположения объектов

СХЕМА РАСПОЛОЖЕНИЯ ГРАНИЦ ПУБЛИЧНОГО СЕРВИТУТА
 Газопровод межпоселковый д. Спирино – д. Ворова – д. Гора –
 п. Саматиха городской округ Шатура Московской области

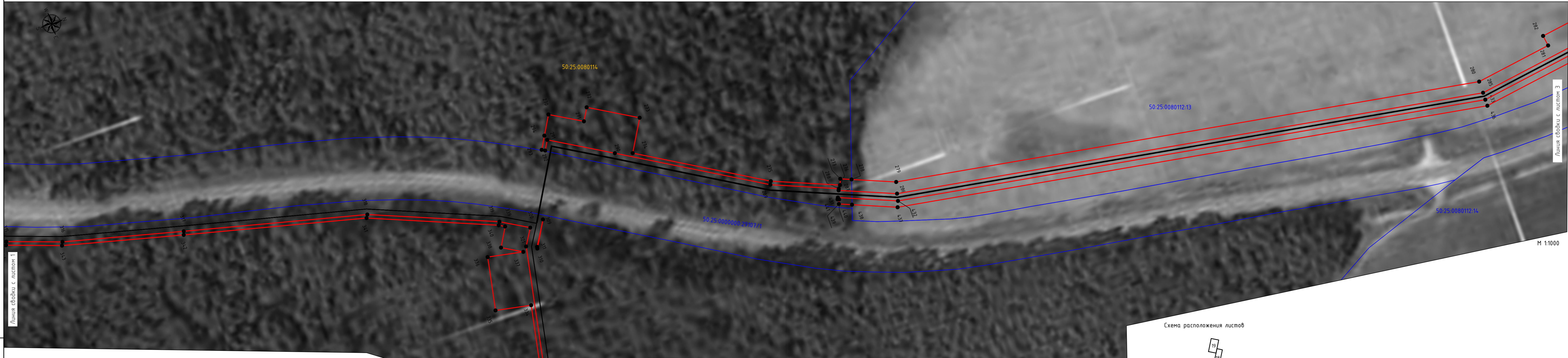

М 1:1000

Линия сводки с листом 1

Линия сводки с листом 4

Линия сводки с листом 3

Взам. инв. N
 Подп. и дата
 Инв. N подл.

- Используемые условные знаки и обозначения:
- проектные границы публичного сервитута
 - 10 - характерные точки публичного сервитута
 - границы земельных участков по данным ЕГРН
 - границы кадастровых кварталов по данным ЕГРН
 - проектное местоположение инженерного сооружения (газопровод)
 - проектное местоположение инженерного сооружения (кабель эхз)
 - проектное местоположение инженерного сооружения (кабель силовой 220В)
 - проектируемый ГРПШ
 - 50:25:0080114 - номера кадастровых кварталов по данным ЕГРН
 - 50:25:0080112:15 - кадастровые номера земельных участков по данным ЕГРН
 - установленные границы административно-территориальных образований (границы населенных пунктов)

Схема расположения листов

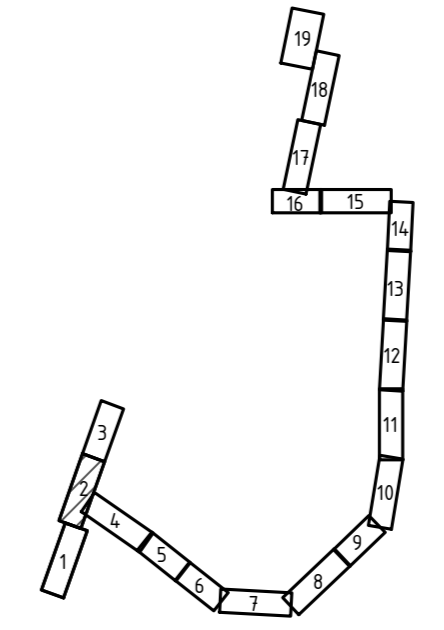

Подпись: *С. С. Сидорова* Дата "05" декабря 2023 г.
 Место для печати, подписи лица, составившего
 описание местоположения объектов

СХЕМА РАСПОЛОЖЕНИЯ ГРАНИЦ ПУБЛИЧНОГО СЕРВИТУТА
Газопровод межпоселковый д. Спирино – д. Ворова – д. Гора –
п. Саматиха городской округе Шатура Московской области

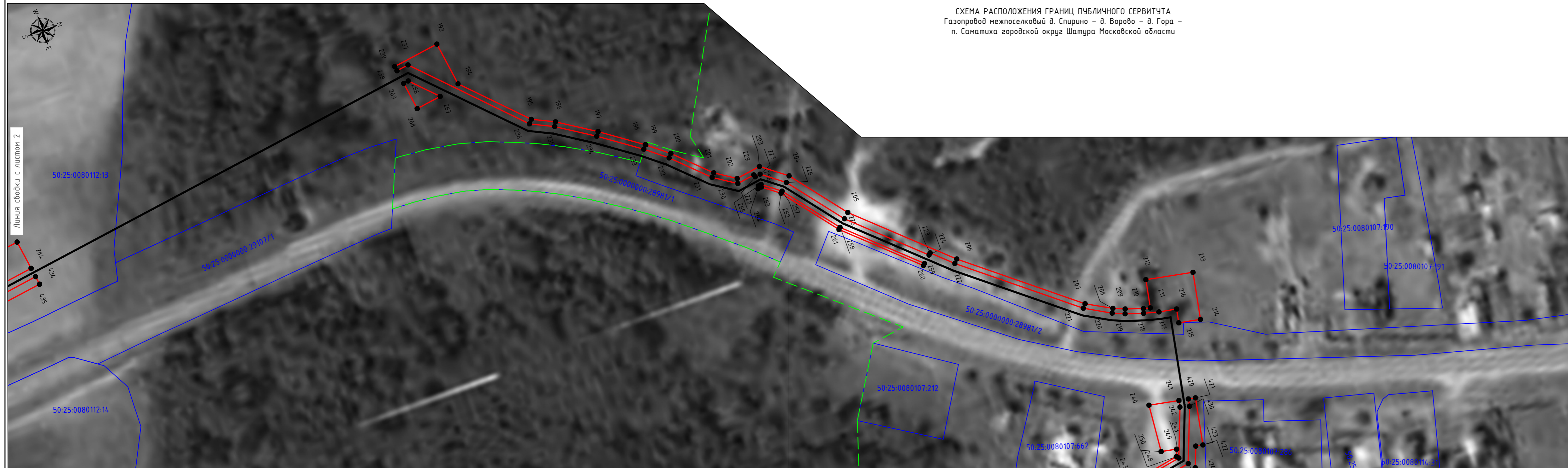

- Используемые условные знаки и обозначения:
- проектные границы публичного сервитута
 - характерные точки публичного сервитута
 - границы земельных участков по данным ЕГРН
 - границы кадастровых кварталов по данным ЕГРН
 - проектное местоположение инженерного сооружения (газопровод)
 - проектное местоположение инженерного сооружения (кабель эхз)
 - проектное местоположение инженерного сооружения (кабель силовой 220В)
 - проектируемый ГРПШ
 - 50:25:0080114 - номера кадастровых кварталов по данным ЕГРН
 - 50:25:0080112:15 - кадастровые номера земельных участков по данным ЕГРН
 - установленные границы административно-территориальных образований (границы населенных пунктов)

М 1:1000

Схема расположения листов

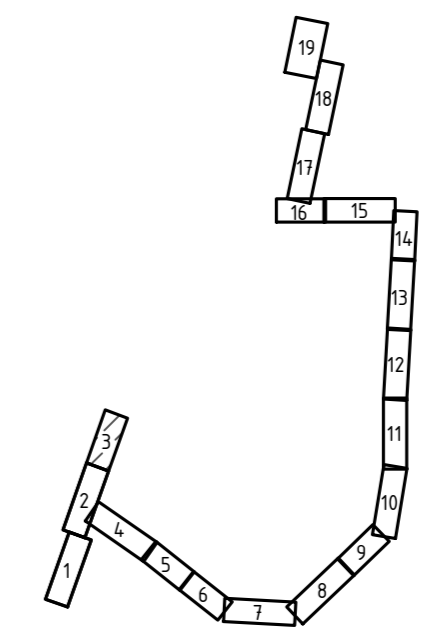

Подпись: *В. Завесов* Дата "05" декабря 2023 г.
Место для печати и подписи, обязательного описания местоположения листа

СХЕМА РАСПОЛОЖЕНИЯ ГРАНИЦ ПУБЛИЧНОГО СЕРВИТУТА
 Газопровод межпоселковый д. Спирино – д. Ворова – д. Гора –
 п. Саматиха городской округ Шатура Московской области

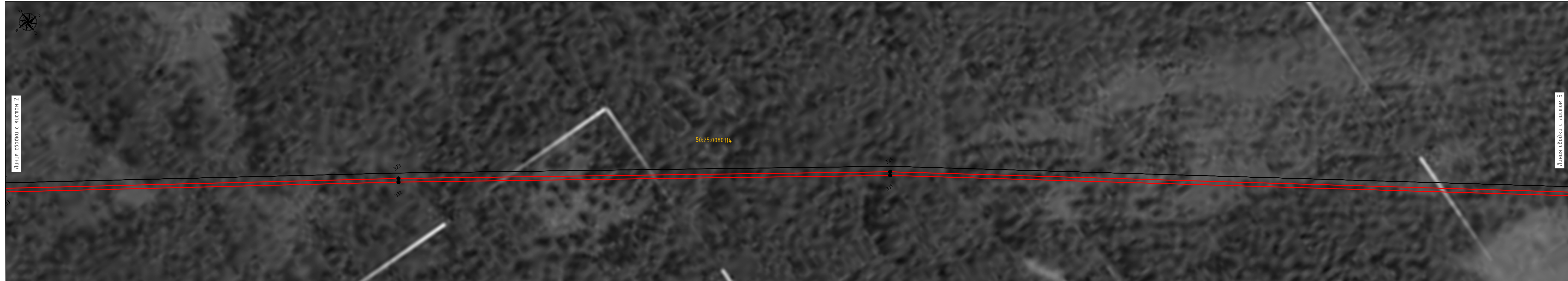

Линия сшивки с листом 2

Линия сшивки с листом 5

М 1:1000

Схема расположения листов

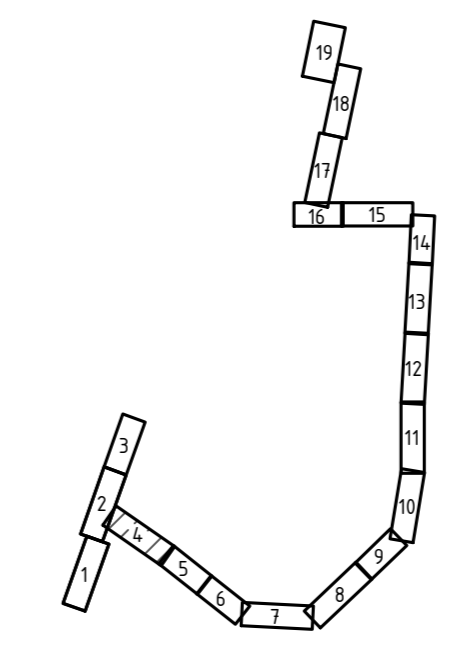

- Используемые условные знаки и обозначения:
- проектные границы публичного сервитута
 - 10 - характерные точки публичного сервитута
 - границы земельных участков по данным ЕГРН
 - границы кадастровых кварталов по данным ЕГРН
 - проектное местоположение инженерного сооружения (газопровод)
 - проектное местоположение инженерного сооружения (кабель эхз)
 - проектное местоположение инженерного сооружения (кабель силовой 220В)
 - проектируемый ГРПШ
 - 50:25:0080114 - номера кадастровых кварталов по данным ЕГРН
 - 50:25:0080112:15 - кадастровые номера земельных участков по данным ЕГРН
 - установленные границы административно-территориальных образований (границы населенных пунктов)



Подпись: *[Signature]* Дата "05" декабря 2023 г.
 Место для вставки листа, составленного
 описание местоположения объектов

Вариант: инв. N
 Подп. и дата
 Инв. N подл.

СХЕМА РАСПОЛОЖЕНИЯ ГРАНИЦ ПУБЛИЧНОГО СЕРВИТУТА
 Газопровод межпоселковый д. Спирино – д. Ворова – д. Гора –
 п. Саматиха городской округ Шатура Московской области

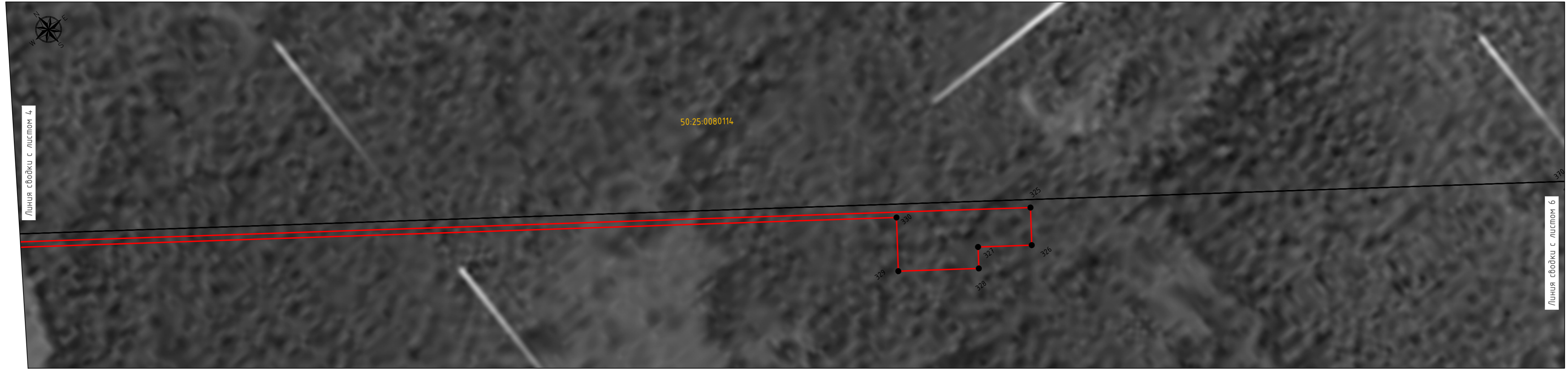

М 1:1000

Используемые условные знаки и обозначения:

- проектные границы публичного сервитута
- 10 - характерные точки публичного сервитута
- границы земельных участков по данным ЕГРН
- границы кадастровых кварталов по данным ЕГРН
- проектное местоположение инженерного сооружения (газопровод)
- проектное местоположение инженерного сооружения (кабель эхз)
- проектное местоположение инженерного сооружения (кабель силовой 220В)
- проектируемый ГРПШ
- 50:25:0080114 - номера кадастровых кварталов по данным ЕГРН
- 50:25:0080112:15 - кадастровые номера земельных участков по данным ЕГРН
- установленные границы административно-территориальных образований (границы населенных пунктов)

Схема расположения листов

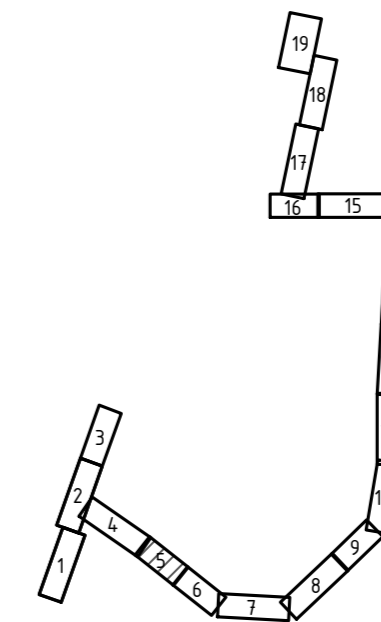

Подпись: *В. Завиня* Дата "05" декабря 2023 г.
 Место для четкого печатного описания местоположения объекта

СХЕМА РАСПОЛОЖЕНИЯ ГРАНИЦ ПУБЛИЧНОГО СЕРВИТУТА
 Газопровод межпоселковый д. Спирино – д. Ворова – д. Гора –
 п. Саматиха городской округ Шатура Московской области

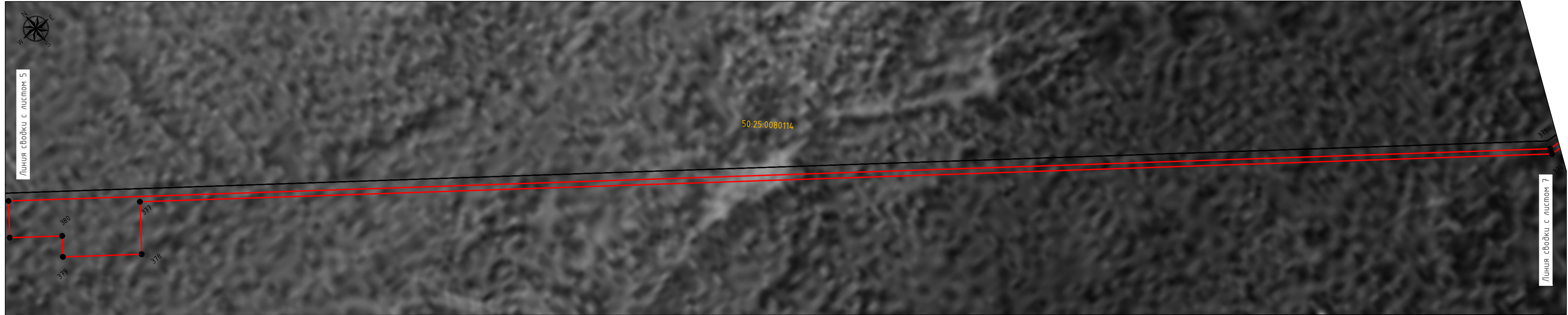

М 1:1000

Инф. N подл.	Подп. и дата	Взам. инф. N

Используемые условные знаки и обозначения:

- проектные границы публичного сервитута
- 10 - характерные точки публичного сервитута
- границы земельных участков по данным ЕГРН
- границы кадастровых кварталов по данным ЕГРН
- проектное местоположение инженерного сооружения (газопровод)
- проектное местоположение инженерного сооружения (кабель эхз)
- проектное местоположение инженерного сооружения (кабель силовой 220В)
- проектируемый ГРПШ
- 50:25:0080114 - номера кадастровых кварталов по данным ЕГРН
- 50:25:0080112:15 - кадастровые номера земельных участков по данным ЕГРН
- установленные границы административно-территориальных образований (границы населенных пунктов)

Схема расположения листов

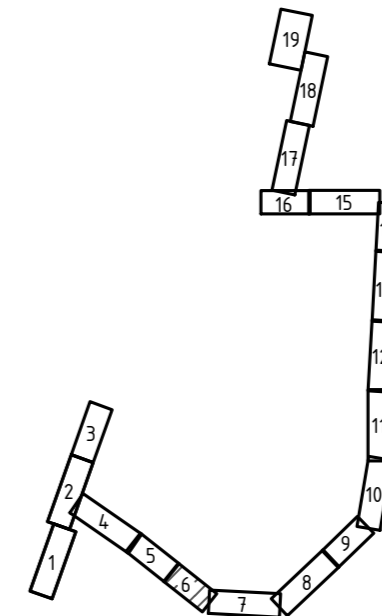

Подпись: *В. Зайцев* Дата "05" декабря 2023 г.

Место для печати лица, составившего описание местоположения объекта

СХЕМА РАСПОЛОЖЕНИЯ ГРАНИЦ ПУБЛИЧНОГО СЕРВИТУТА
 Газопровод межпоселковый д. Спирино – д. Вороно – д. Гора –
 п. Саматиха городской округ Шатура Московской области

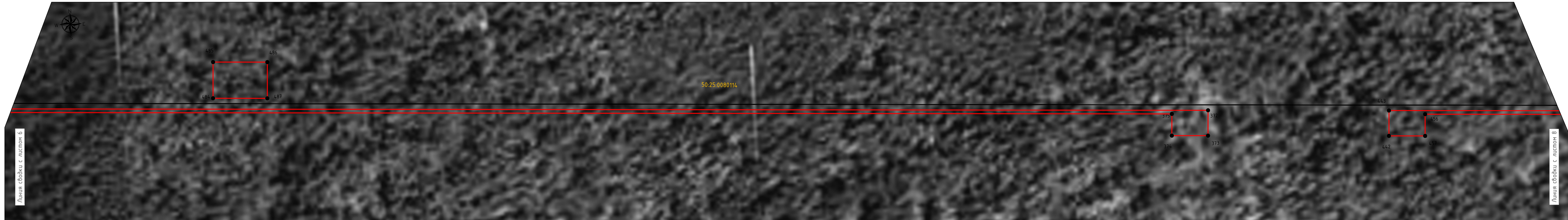

М 1:1000

Век: 1:1000
 Подп. и дата:
 Имя: N. N. N.

- Используемые условные знаки и обозначения:
- проектные границы публичного сервитута
 - 10 - характерные точки публичного сервитута
 - границы земельных участков по данным ЕГРН
 - границы кадастровых кварталов по данным ЕГРН
 - проектное местоположение инженерного сооружения (газопровод)
 - проектное местоположение инженерного сооружения (кабель эхз)
 - проектное местоположение инженерного сооружения (кабель силовой 220В)
 - проектируемый ГРПШ
 - 50:25:0080114 - номера кадастровых кварталов по данным ЕГРН
 - 50:25:0080112:15 - кадастровые номера земельных участков по данным ЕГРН
 - установленные границы административно-территориальных образований (границы населенных пунктов)

Схема расположения листов

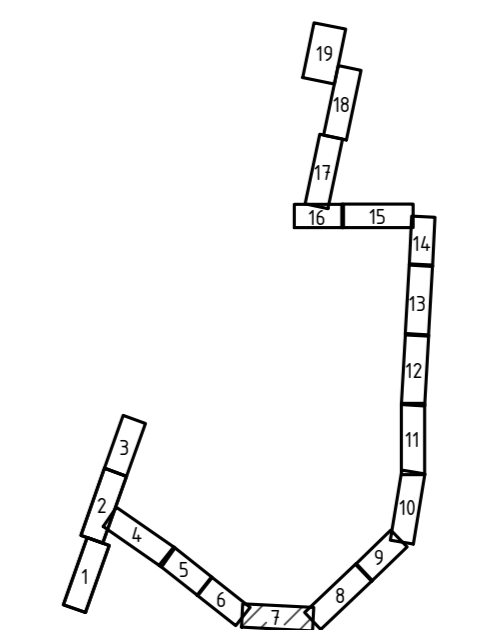

Подпись: *[Signature]* Дата "05" декабря 2023 г.

Место для вписывания имени, составившего описание местоположения объекта

СХЕМА РАСПОЛОЖЕНИЯ ГРАНИЦ ПУБЛИЧНОГО СЕРВИТУТА
 Газопровод межпоселковый д. Спирино – д. Ворова – д. Гора –
 п. Саматиха городской округ Шатура Московской области

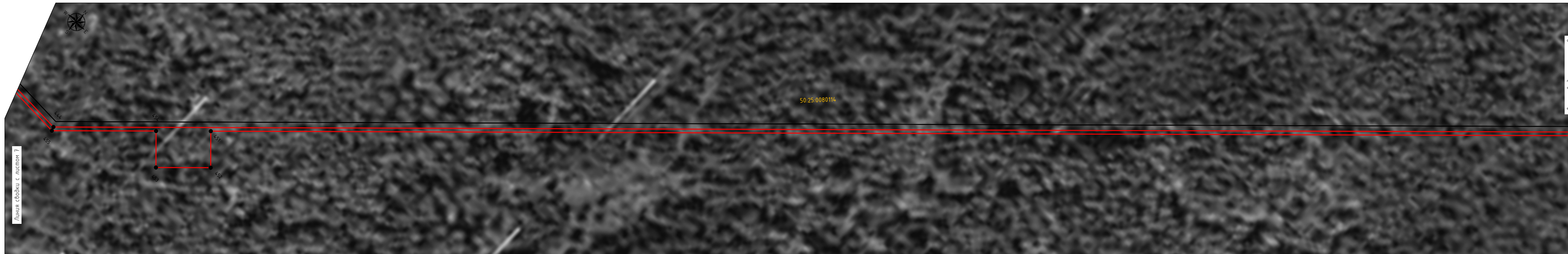

М 1:1000

Линия съёмки с листом 7

Линия съёмки с листом 9

Векш. инб. N
 Подп. и дата
 Инв. N подл.

Используемые условные знаки и обозначения:

- проектные границы публичного сервитута
- 10 - характерные точки публичного сервитута
- границы земельных участков по данным ЕГРН
- границы кадастровых кварталов по данным ЕГРН
- проектное местоположение инженерного сооружения (газопровод)
- проектное местоположение инженерного сооружения (кабель эхз)
- проектное местоположение инженерного сооружения (кабель силовой 220В)
- проектируемый ГРПШ
- 50:25:0080114 - номера кадастровых кварталов по данным ЕГРН
- 50:25:0080112:15 - кадастровые номера земельных участков по данным ЕГРН
- установленные границы административно-территориальных образований (границы населенных пунктов)

Схема расположения листов

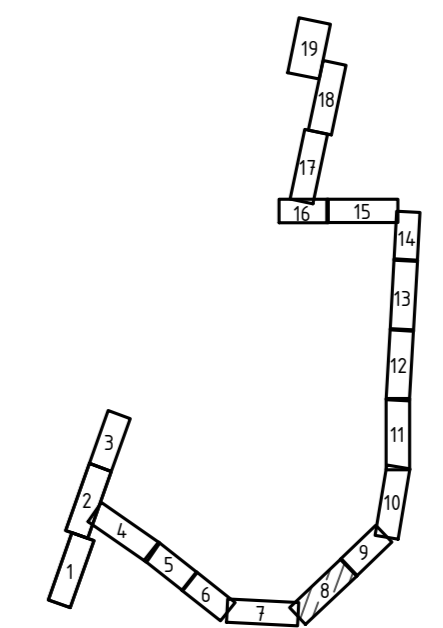

Подпись: *А. Зайцев* Дата "05" декабря 2023 г.
 Место для отбора листов, составившего описание местоположения объекта

СХЕМА РАСПОЛОЖЕНИЯ ГРАНИЦ ПУБЛИЧНОГО СЕРВИТУТА
 Газопровод межпоселковый д. Спирино – д. Ворова – д. Гора –
 п. Саматиха городской округ Шатура Московской области

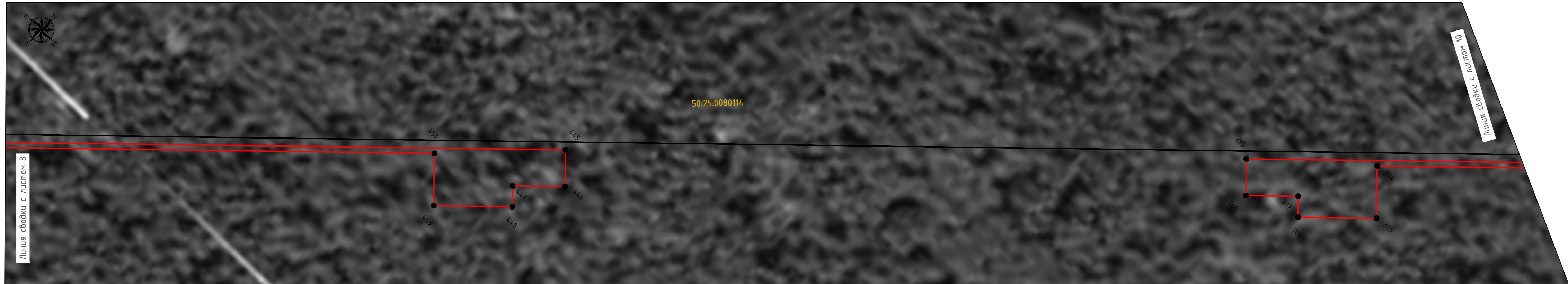

М 1:1000

Инф. N подл.	Подп. и дата	Взам. инф. N

Используемые условные знаки и обозначения:

- проектные границы публичного сервитута
- 10 - характерные точки публичного сервитута
- границы земельных участков по данным ЕГРН
- границы кадастровых кварталов по данным ЕГРН
- проектное местоположение инженерного сооружения (газопровод)
- проектное местоположение инженерного сооружения (кабель эхз)
- проектное местоположение инженерного сооружения (кабель силовой 220В)
- проектируемый ГРПШ
- 50:25:0080114 - номера кадастровых кварталов по данным ЕГРН
- 50:25:0080112:15 - кадастровые номера земельных участков по данным ЕГРН
- установленные границы административно-территориальных образований (границы населенных пунктов)

Схема расположения листов

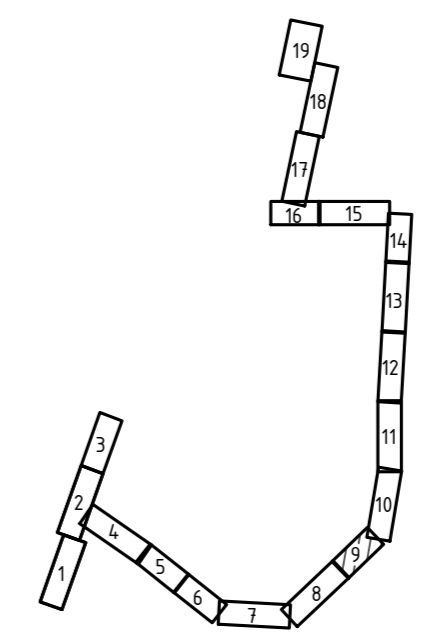

Подпись: *В. Зайцев* Дата "05" декабря 2023 г.
 Место для отгосподства лица, составившего описание местоположения объекта

СХЕМА РАСПОЛОЖЕНИЯ ГРАНИЦ ПУБЛИЧНОГО СЕРВИТУТА
 Газопровод межпоселковый д. Спирино – д. Ворова – д. Гора –
 п. Саматиha городской округ Шатура Московской области

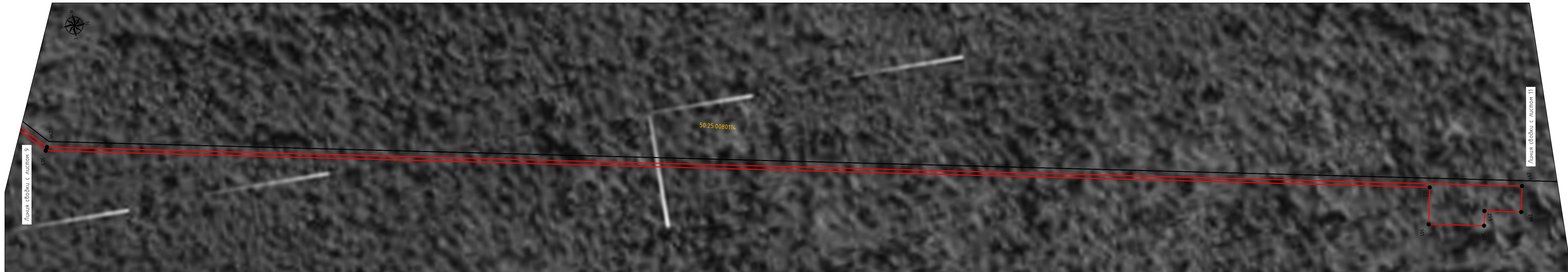

М 1:1000

Вып. инв. N
 Подп. и дата
 Инв. N подл.

Используемые условные знаки и обозначения:

- проектные границы публичного сервитута
- 10 - характерные точки публичного сервитута
- границы земельных участков по данным ЕГРН
- границы кадастровых кварталов по данным ЕГРН
- проектное местоположение инженерного сооружения (газопровод)
- проектное местоположение инженерного сооружения (кабель эхз)
- проектное местоположение инженерного сооружения (кабель силовой 220В)
- проектируемый ГРПШ
- номера кадастровых кварталов по данным ЕГРН
- кадастровые номера земельных участков по данным ЕГРН
- установленные границы административно-территориальных образований (границы населенных пунктов)

Схема расположения листов

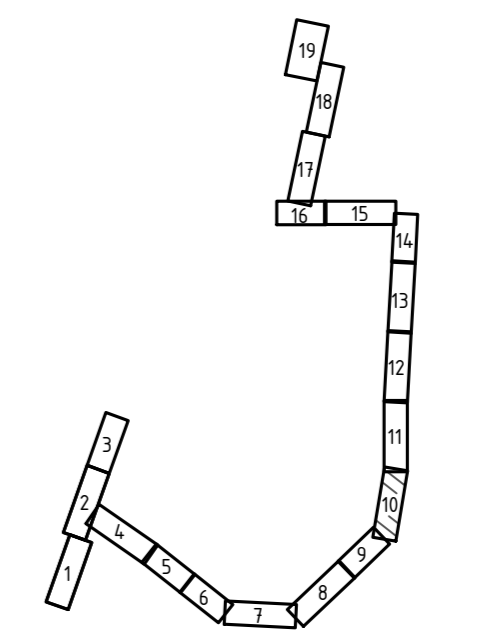

Подпись: *В. Зайцев* Дата "05" декабря 2023 г.
 Место для описания местоположения объекта

СХЕМА РАСПОЛОЖЕНИЯ ГРАНИЦ ПУБЛИЧНОГО СЕРВИТУТА
 Газопровод межпоселковый д. Спирино – д. Ворова – д. Гора –
 п. Саматиха городской округ Шатура Московской области

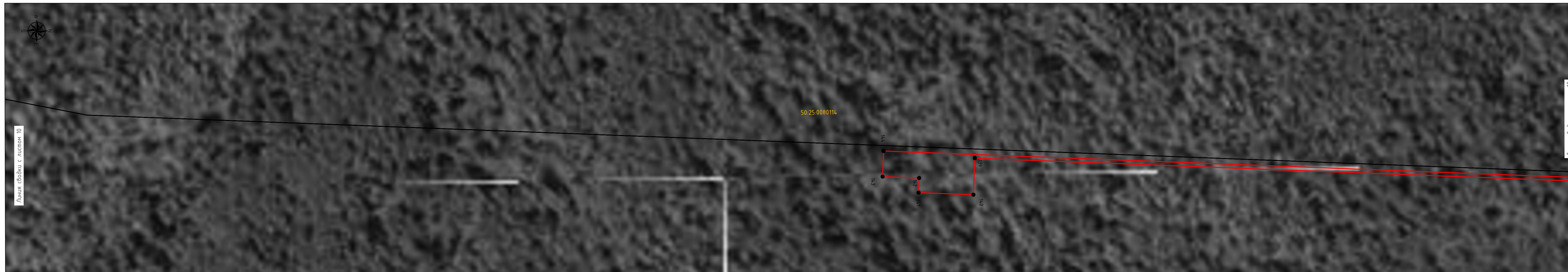

Линия сводки с листом 10

Линия сводки с листом 12

М 1:1000

Взам. инв. N
 Подп. и дата
 Инв. N подл.

Используемые условные знаки и обозначения:

- проектные границы публичного сервитута
- 10 - характерные точки публичного сервитута
- границы земельных участков по данным ЕГРН
- границы кадастровых кварталов по данным ЕГРН
- проектное местоположение инженерного сооружения (газопровод)
- проектное местоположение инженерного сооружения (кабель эхз)
- проектное местоположение инженерного сооружения (кабель силовой 220В)
- проектируемый ГРПШ
- 50:25:0080114 - номера кадастровых кварталов по данным ЕГРН
- 50:25:0080112:15 - кадастровые номера земельных участков по данным ЕГРН
- установленные границы административно-территориальных образований (границы населенных пунктов)

Схема расположения листов

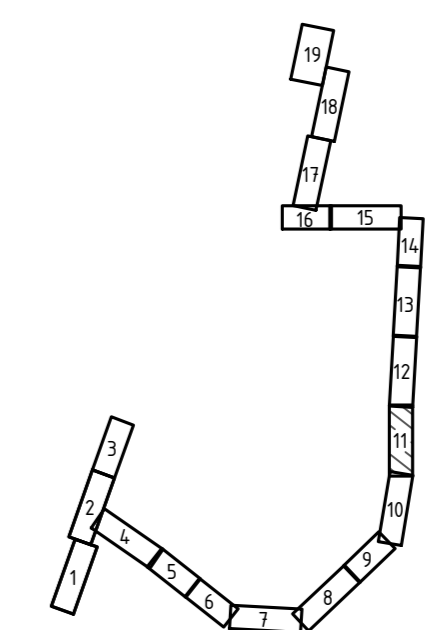

Подпись: *А. Сидорова* Дата "05" декабря 2023 г.
 Место для отбора проб и-лнк, описания
 описание местоположения в-лнк

СХЕМА РАСПОЛОЖЕНИЯ ГРАНИЦ ПУБЛИЧНОГО СЕРВИТУТА
 Газопровод межпоселковый д. Спирино – д. Ворова – д. Гора –
 п. Саматиха городской округ Шатура Московской области

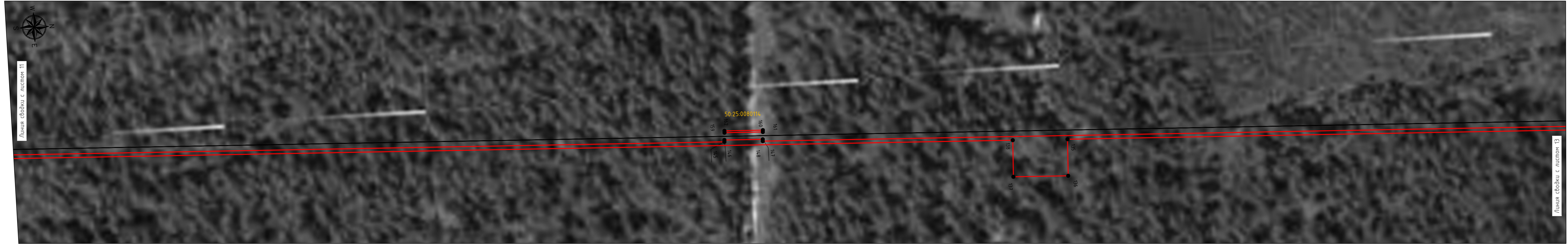

М 1:1000

Взам. инв. N
 Подп. и дата
 Инв. N подл.

- Используемые условные знаки и обозначения:
- проектные границы публичного сервитута
 - характерные точки публичного сервитута
 - границы земельных участков по данным ЕГРН
 - границы кадастровых кварталов по данным ЕГРН
 - проектное местоположение инженерного сооружения (газопровод)
 - проектное местоположение инженерного сооружения (кабель эхз)
 - проектное местоположение инженерного сооружения (кабель силовой 220В)
 - проектируемый ГРПШ
 - 50.25.0080114 - номера кадастровых кварталов по данным ЕГРН
 - 50.25.0080112-15 - кадастровые номера земельных участков по данным ЕГРН
 - установленные границы административно-территориальных образований (границы населенных пунктов)

Схема расположения листов

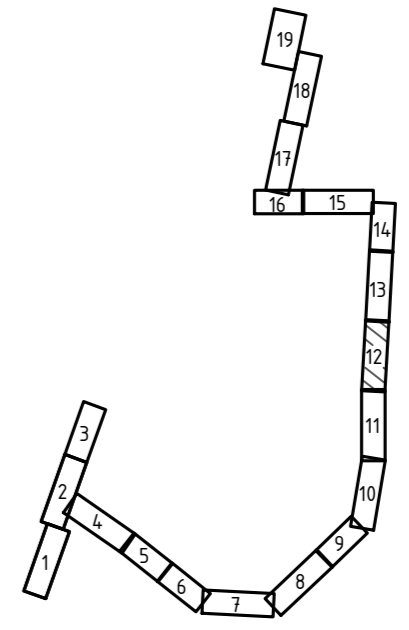

Подпись: *А. Зайцев* Дата "05" декабря 2023 г.
 Место для отбора проб и анализа, составленного
 описание местоположения объекта

СХЕМА РАСПОЛОЖЕНИЯ ГРАНИЦ ПУБЛИЧНОГО СЕРВИТУТА
 Газопровод межпоселковый д. Спирино – д. Ворова – д. Гора –
 п. Саматиха городской округ Шатура Московской области

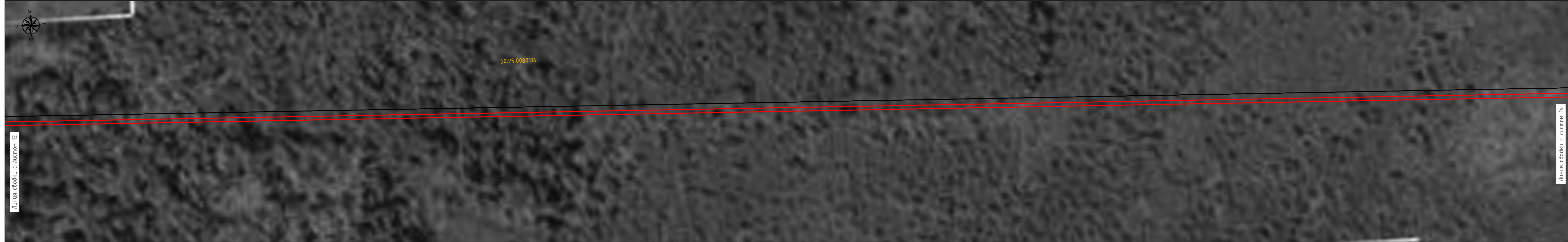

М 1:1000

Векс. инб. N
 Подп. и дата
 Инв. N подл.

Используемые условные знаки и обозначения:

- проектные границы публичного сервитута
- 10 - характерные точки публичного сервитута
- границы земельных участков по данным ЕГРН
- границы кадастровых кварталов по данным ЕГРН
- проектное местоположение инженерного сооружения (газопровод)
- проектное местоположение инженерного сооружения (кабель эхз)
- проектное местоположение инженерного сооружения (кабель силовой 220В)
- проектируемый ГРПШ
- 50:25:0080114 - номера кадастровых кварталов по данным ЕГРН
- 50:25:0080112:15 - кадастровые номера земельных участков по данным ЕГРН
- установленные границы административно-территориальных образований (границы населенных пунктов)

Схема расположения листов

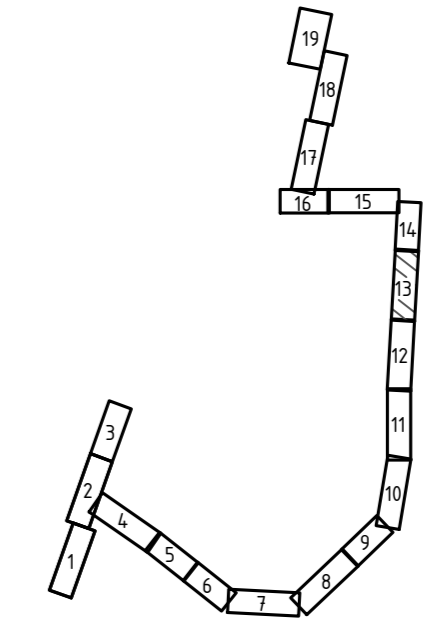

Подпись: *Зайцев* Дата "05" декабря 2023 г.

Место для отбора нейтральных, постоянных
 описание местоположения объектов

СХЕМА РАСПОЛОЖЕНИЯ ГРАНИЦ ПУБЛИЧНОГО СЕРВИТУТА
 Газопровод межпоселковый д. Спирино – д. Ворова – д. Гора –
 п. Саматиха городской округ Шатура Московской области

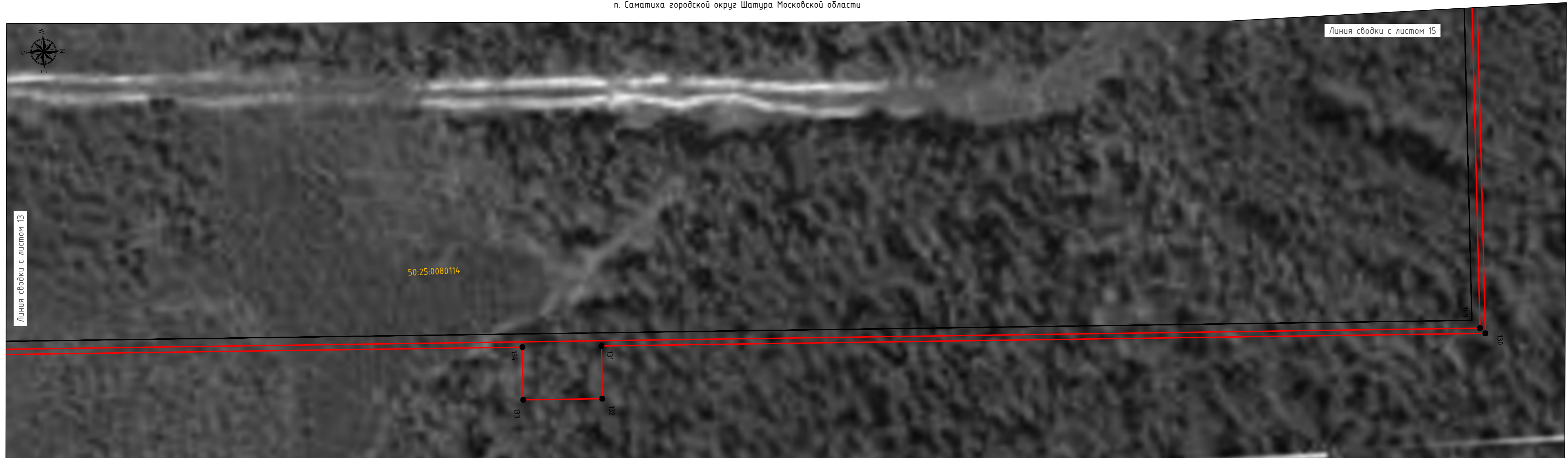

М 1:1000

Схема расположения листов

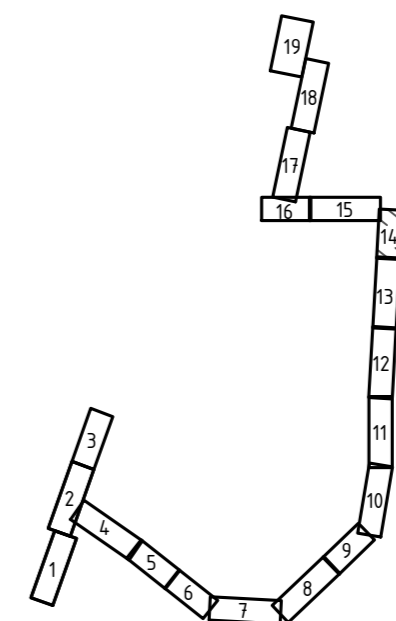

Подпись: *Зайцев А.* Дата "05" декабря 2023 г.
 Место для оттиска печати лица, составившего
 описание местоположения объектов

Используемые условные знаки и обозначения:

- проектные границы публичного сервитута
- 10 - характерные точки публичного сервитута
- границы земельных участков по данным ЕГРН
- границы кадастровых кварталов по данным ЕГРН
- проектное местоположение инженерного сооружения (газопровод)
- проектное местоположение инженерного сооружения (кабель эхз)
- проектное местоположение инженерного сооружения (кабель силовой 220В)
- проектируемый ГРПШ
- 50:25:0080114 - номера кадастровых кварталов по данным ЕГРН
- 50:25:0080112:15 - кадастровые номера земельных участков по данным ЕГРН
- установленные границы административно-территориальных образований (границы населенных пунктов)

Инф. N подл.	Взам. инф. N
Подп. и дата	

СХЕМА РАСПОЛОЖЕНИЯ ГРАНИЦ ПУБЛИЧНОГО СЕРВИТУТА
 Газопровод межпоселковый д. Спирино – д. Ворова – д. Гора –
 п. Саматиха городской округ Шатура Московской области



Схема расположения листов

М 1:1000

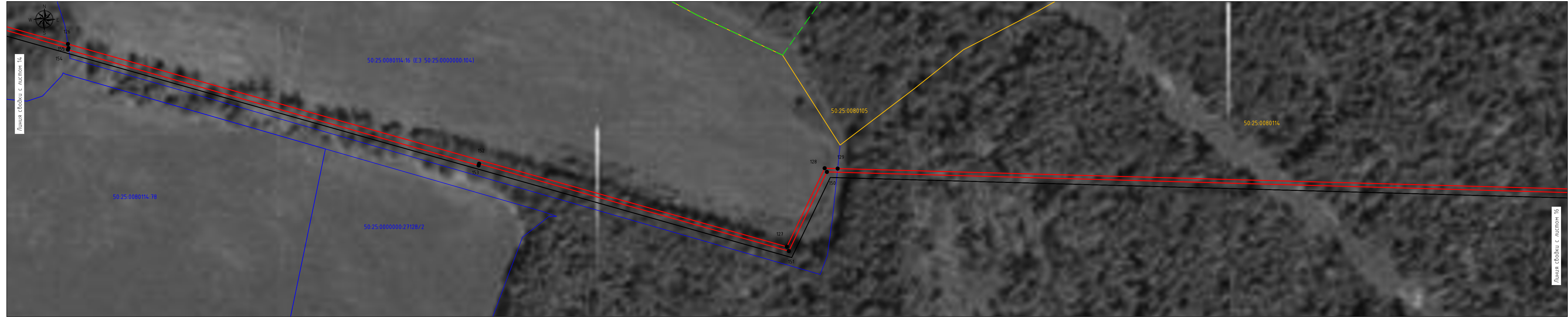
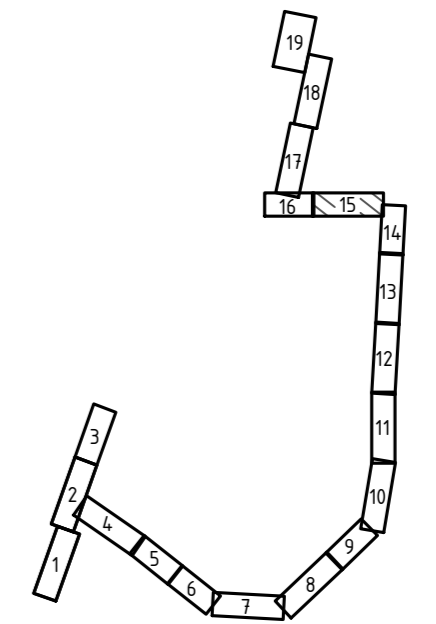

Подпись: *[Signature]* Дата "05" декабря 2023 г.
 Место для печати и подписи. Обязательного
 описание местоположения объекта

Используемые условные знаки и обозначения:

- проектные границы публичного сервитута
- 10 - характерные точки публичного сервитута
- границы земельных участков по данным ЕГРН
- границы кадастровых кварталов по данным ЕГРН
- проектное местоположение инженерного сооружения (газопровод)
- проектное местоположение инженерного сооружения (кабель эхз)
- проектное местоположение инженерного сооружения (кабель силовой 220В)
- проектируемый ГРПШ
- 50:25:0080114 - номера кадастровых кварталов по данным ЕГРН
- 50:25:0080112:15 - кадастровые номера земельных участков по данным ЕГРН
- установленные границы административно-территориальных образований (границы населенных пунктов)

Векш. инб. N
 Подп. и дата
 Инв. N подл.

СХЕМА РАСПОЛОЖЕНИЯ ГРАНИЦ ПУБЛИЧНОГО СЕРВИТУТА
 Газопровод межпоселковый д. Спирино – д. Ворово – д. Гора –
 п. Саматиха городской округ Шатура Московской области

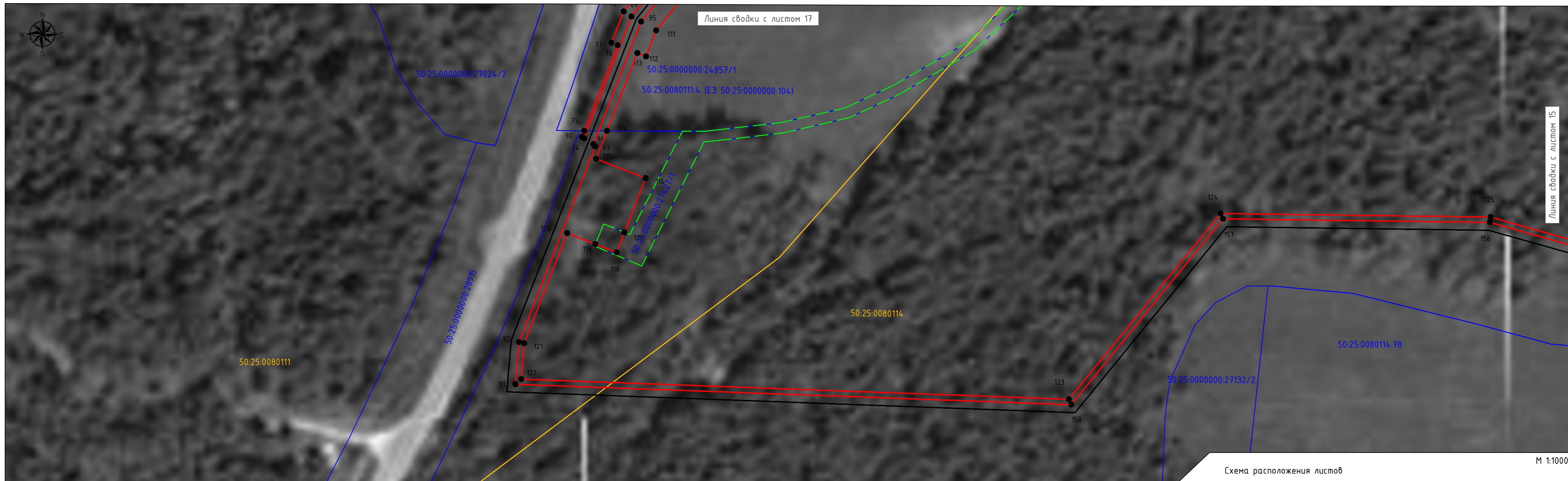

Линия сводки с листом 17

Линия сводки с листом 15

Схема расположения листов

М 1:1000

Используемые условные знаки и обозначения:

- проектные границы публичного сервитута
- 10 - характерные точки публичного сервитута
- границы земельных участков по данным ЕГРН
- границы кадастровых кварталов по данным ЕГРН
- проектное местоположение инженерного сооружения (газопровод)
- проектное местоположение инженерного сооружения (кабель эхз)
- проектное местоположение инженерного сооружения (кабель силовой 220В)
- проектируемый ГРПШ
- 50:25:0080114 - номера кадастровых кварталов по данным ЕГРН
- 50:25:0080112:15 - кадастровые номера земельных участков по данным ЕГРН
- установленные границы административно-территориальных образований (границы населенных пунктов)

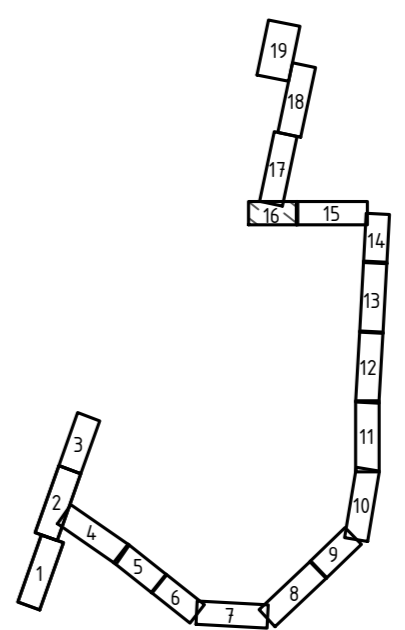

Подпись: *[Signature]* Дата "05" декабря 2023 г.

Место для отрыва четкой линии, доставляющего описание местоположения объекта

Инф. N подл.	
Подп. и дата	
Взам. инф. N	

СХЕМА РАСПОЛОЖЕНИЯ ГРАНИЦ ПУБЛИЧНОГО СЕРВИТУТА
 Газопровод межпоселковый д. Спирино – д. Воробь – д. Гора –
 п. Саматиха городской округ Шатура Московской области

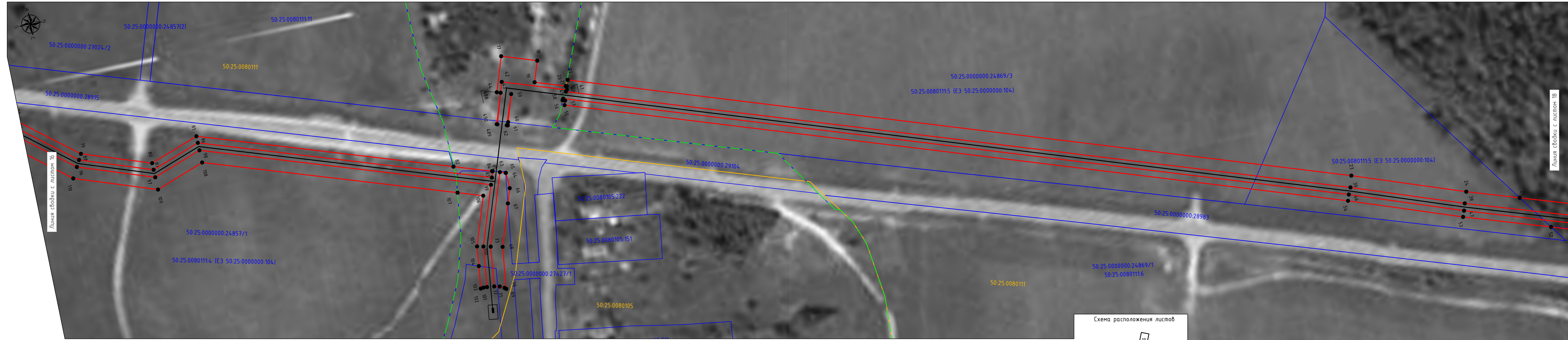

- Используемые условные знаки и обозначения:
- проектные границы публичного сервитута
 - 10 - характерные точки публичного сервитута
 - границы земельных участков по данным ЕГРН
 - границы кадастровых кварталов по данным ЕГРН
 - проектное местоположение инженерного сооружения (газопровод)
 - проектное местоположение инженерного сооружения (кабель эхз)
 - проектное местоположение инженерного сооружения (кабель силовой 220В)
 - проектируемый ГРПШ
 - 50.25.0080114 - номера кадастровых кварталов по данным ЕГРН
 - 50.25.0080112-15 - кадастровые номера земельных участков по данным ЕГРН
 - установленные границы административно-территориальных образований (границы населенных пунктов)

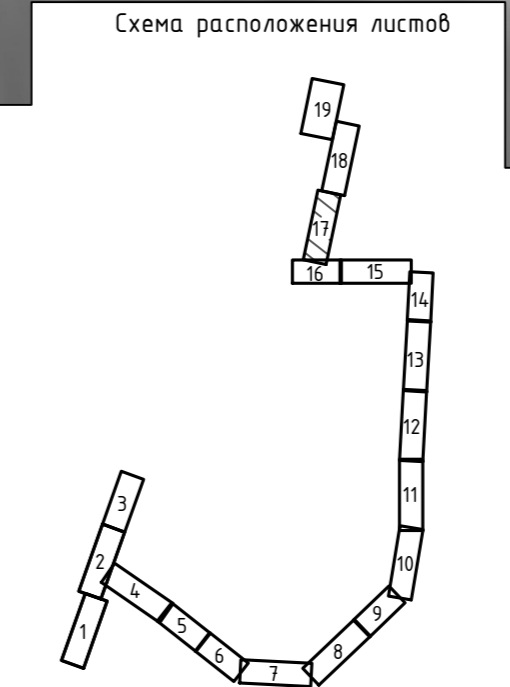

М 1:1000



Подпись: *А. Силин* Дата "05" декабря 2023 г.
 Место для отсканированной копии кадастрового
 описание местоположения объекта

СХЕМА РАСПОЛОЖЕНИЯ ГРАНИЦ ПУБЛИЧНОГО СЕРВИТУТА
 Газопровод межпоселковый д. Спирино – д. Ворова – д. Гора –
 п. Саматиха городской округ Шатура Московской области

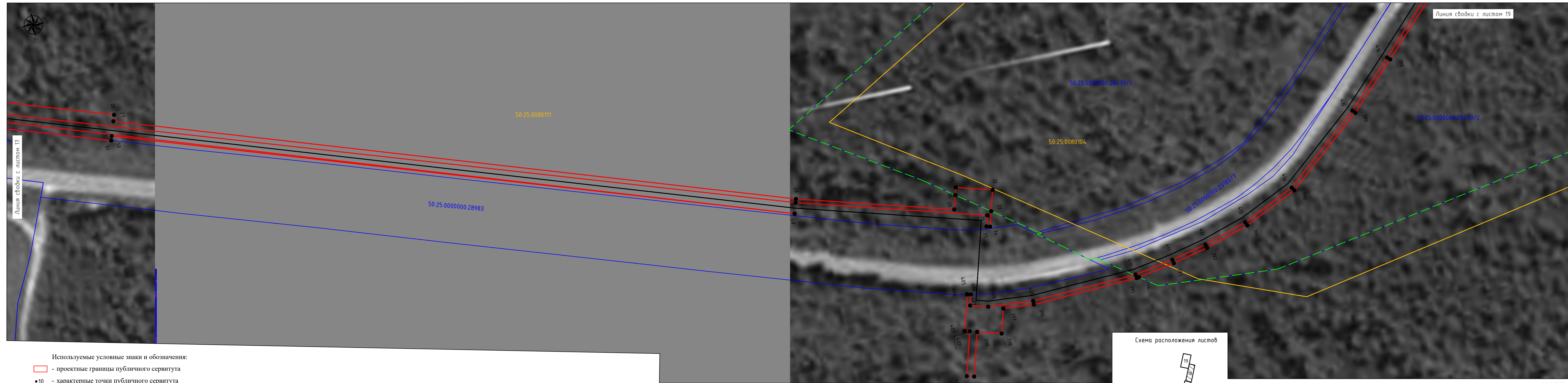

Линия съёмки с листом 19

Линия съёмки с листом 17

Схема расположения листов

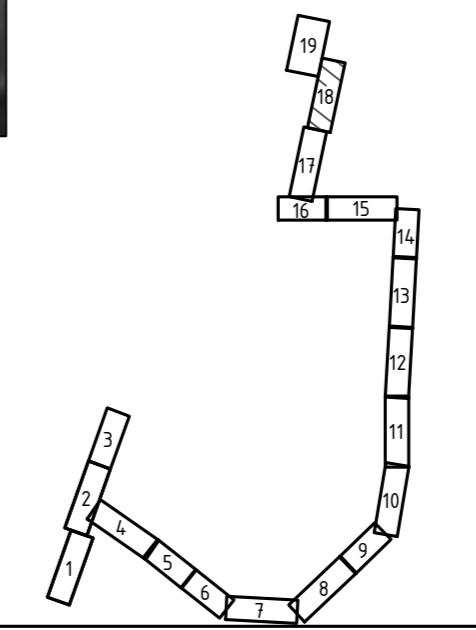

- Используемые условные знаки и обозначения:
- проектные границы публичного сервитута
 - 10 - характерные точки публичного сервитута
 - границы земельных участков по данным ЕГРН
 - границы кадастровых кварталов по данным ЕГРН
 - — — — — проектное местоположение инженерного сооружения (газопровод)
 - - - - - проектное местоположение инженерного сооружения (кабель эхз)
 - - - - - проектное местоположение инженерного сооружения (кабель силовой 220В)
 - проектируемый ГРПШ
 - 50:25:0080114 - номера кадастровых кварталов по данным ЕГРН
 - 50:25:0080112:15 - кадастровые номера земельных участков по данным ЕГРН
 - установленные границы административно-территориальных образований (границы населенных пунктов)

М 1:1000



Подпись: *З. Зайцев* Дата "05" декабря 2023 г.
 Место для печати и подписи составившего описание местоположения объекта

СХЕМА РАСПОЛОЖЕНИЯ ГРАНИЦ ПУБЛИЧНОГО СЕРВИТУТА
Газопровод межпоселковый д. Спирино – д. Воробьево – д. Гора –
п. Саматиха городского округа Шатура Московской области



Схема расположения листов



- Используемые условные знаки и обозначения:
- проектные границы публичного сервитута
 - характерные точки публичного сервитута
 - границы земельных участков по данным ЕГРН
 - границы кадастровых кварталов по данным ЕГРН
 - проектное местоположение инженерного сооружения (газопровод)
 - проектное местоположение инженерного сооружения (кабель эхз)
 - проектное местоположение инженерного сооружения (кабель силовой 220В)
 - проектируемый ГРПШ
 - 50:25:0080114 - номера кадастровых кварталов по данным ЕГРН
 - 50:25:0080112, 15 - кадастровые номера земельных участков по данным ЕГРН
 - установленные границы административно-территориальных образований (границы населенных пунктов)

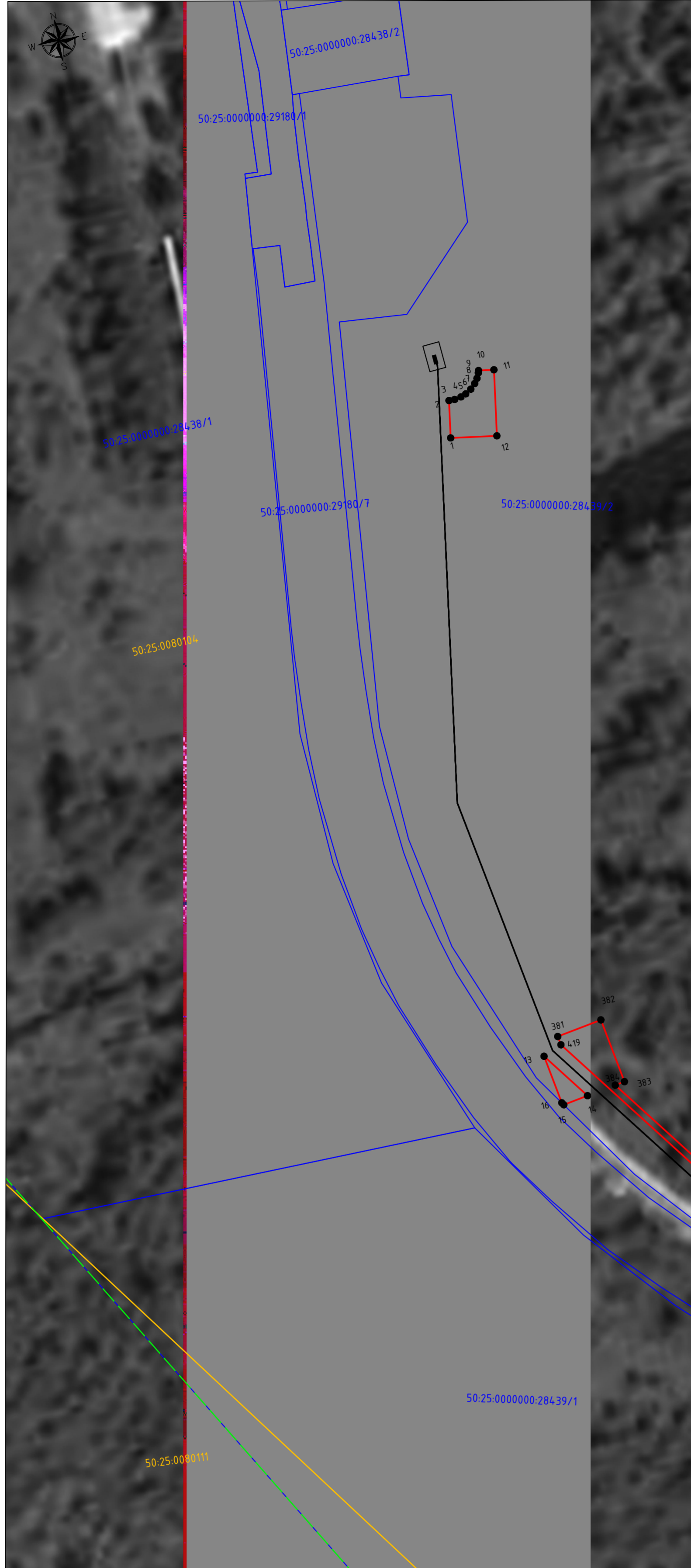
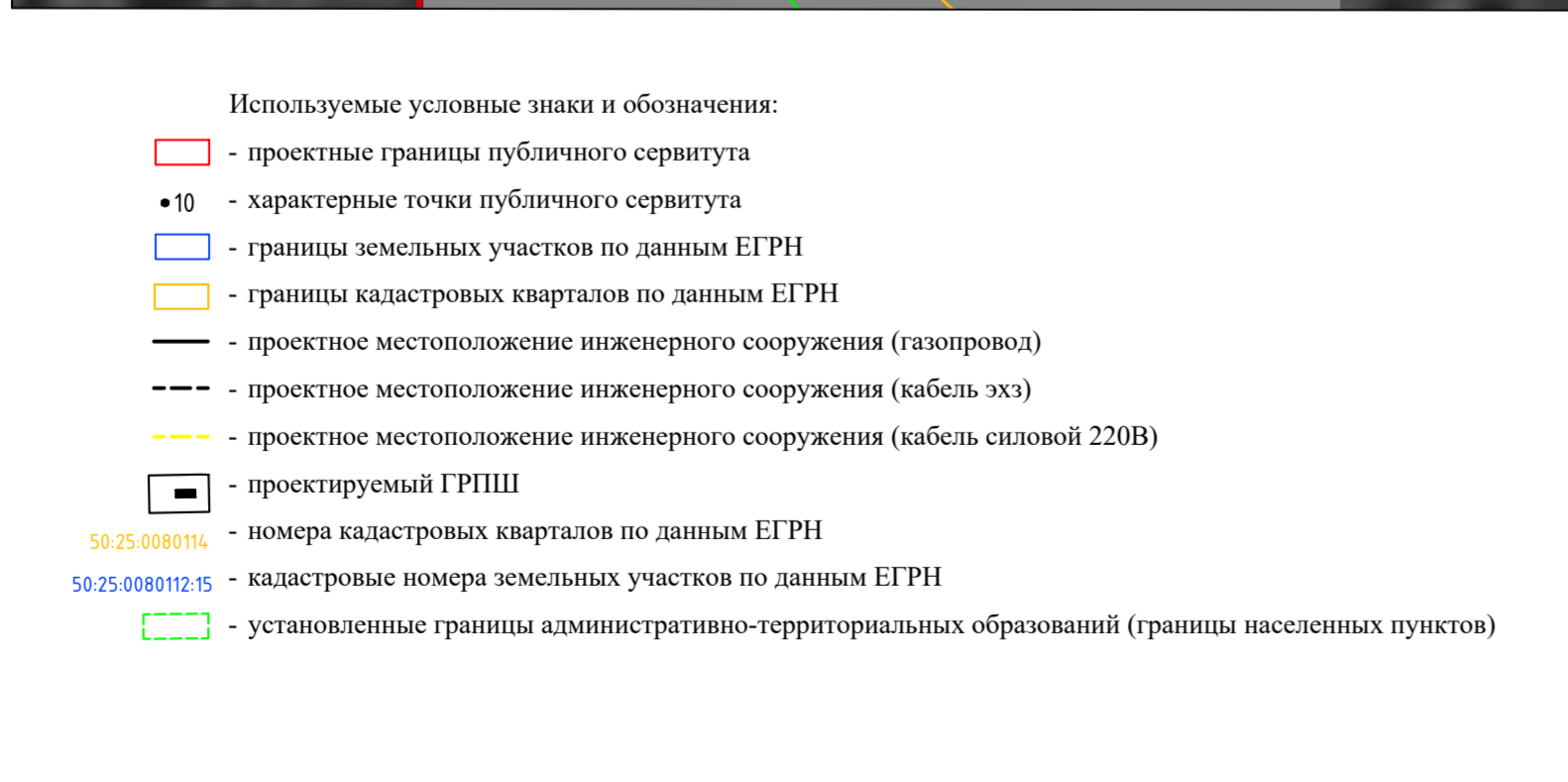
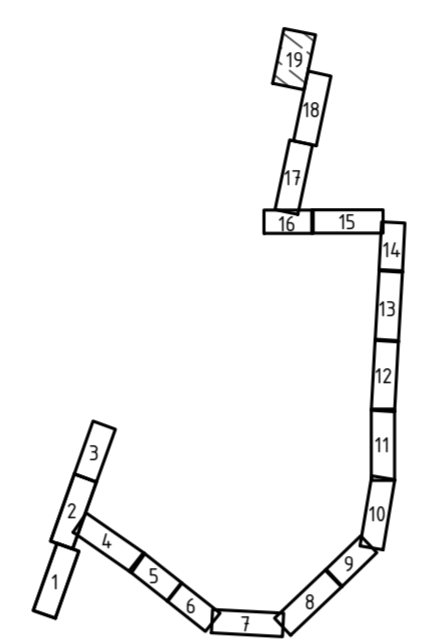
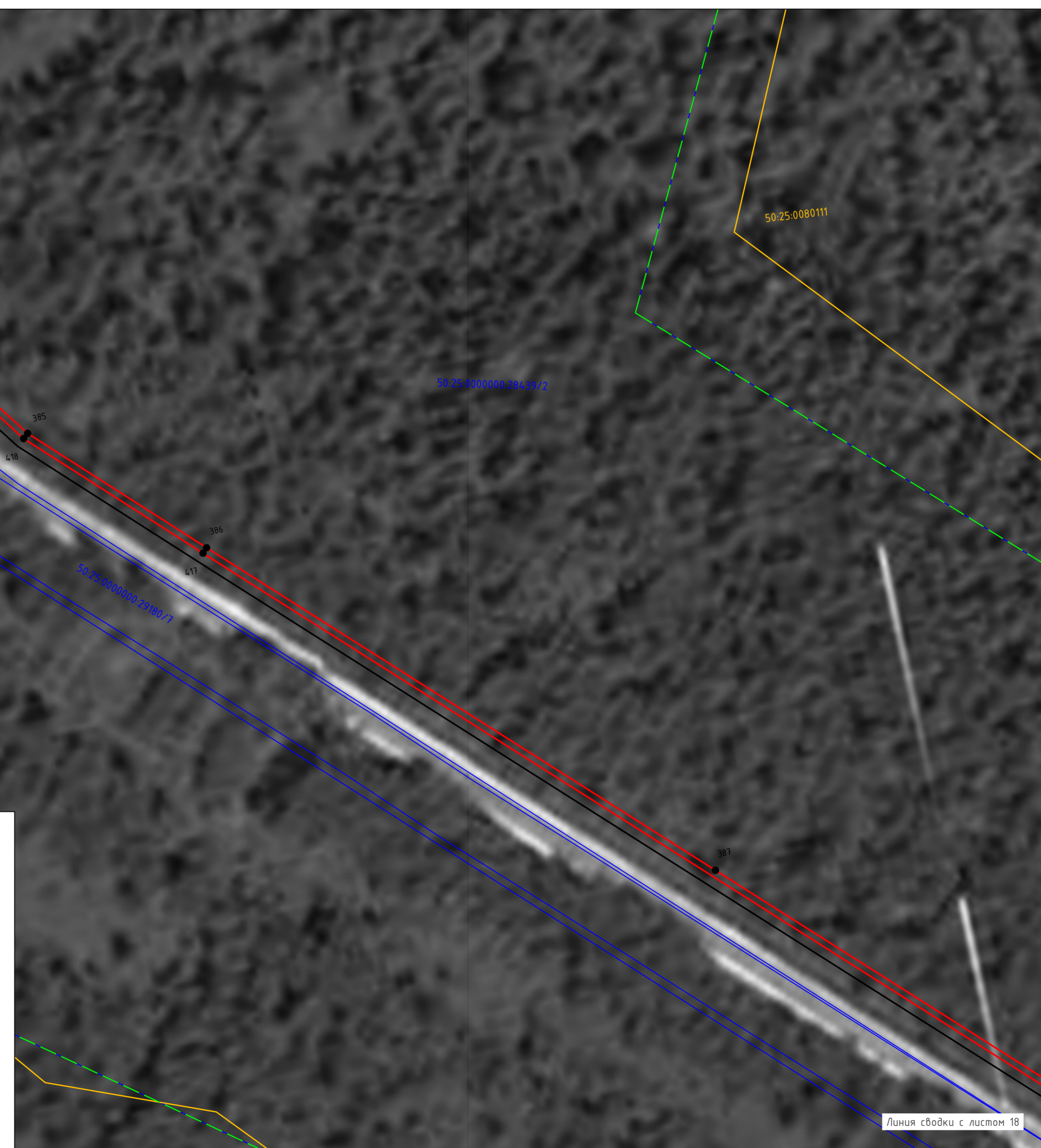

Линия сводки с листом 18

М 1:1000

Имя и фамилия
Подпись
Владелец



Подпись: *С.И. Сидорова* Дата "05" декабря 2023 г.
Место для подписей и печати ответственного исполнителя работ